České
Victor Rekordy
(*Victor Bohemian Records*)

Písněmi své milé vlasti a hudbou celého světa můžete se kochati ve svém vlastním domově.

Vzpomínáte kdy na dalekou vlast, na písně, které Vám matička zpívala, pak na pozdější doby, kdy jste sami vlastenecké neb jiné písně zpívali, na krásnou hudbu, kterou jste s nemalým zájmem poslouchali. Jak byste si toho nyní vážili, kdybyste se opět mohli pokochati krásou některé té písně. Jest to možné? Ano, na mluvícím stroji Victor si můžete přehráti kteroukoliv českou neb jinou píseň, opery, pochody, valčíky, polky, národní tanec "Českou Besedu," atd.

V mysli své dosud máte upomínku, jak v "zlaté kapličce" českého umění, v tom našem Národním divadle uchvátili vás Otokar Mařák, Emil Pollert, Bohumil Benoni a jiní. Jasně se pamatujete na krásné arie z nesmrtelné Smetanovy "Prodané nevěsty," nebo na opery "Hubička," "Evžen Oněgin." Často si zazpíváte české hymny "Kde domov můj," a "Hej Slované." Kdo by neznal světoznámou kapelu našeho Boh. Kryla? Victor rekordy vám přednesou všechny tyto písně, operní arie, kousky sehrané kapelami, kvar-

teta, přednesy na housle, čelo, piano, flétnu, harfu, harmoniku neb zvonkovou hru. Máte-li rádi veselé kousky, srdečně se zasmějete známým pražkým popěvkům.

Nejen naše slavné hvězdy hudební, jako Destinnovou, Kubelíka a jiné, ale hudbu všech národů můžete míti na Victor rekordech. Budou to pravé duševní hody pro vás a pro vaše přátele. Poklady světové hudby, nejkrásnější výkony světových umělců, ku př.: Carusa, Elmana, Kreislera, Schumann-Heinkové, Melby, Calvéové, Sembrichové, Gadské, vám budou přístupné. Skladby slavných skladatelů jako našeho světoznámého Antonína Dvořáka, Bedřicha Smetany, Čajkovského, Wagnera, Verdiho, Gounoda, Griega, Schuberta a Beethovena se stanou vaším majetkem. Tyto hudební perly budete si moci zahráti a slyšeti kdykoliv, pomocí podivuhodného hudebního přístroje Victor neb Victrola.

VICTOR TALKING MACHINE COMPANY
CAMDEN, NEW JERSEY, U. S. A.

Poznámka: (Anglický) obsahuje přes 6000 Victor rekordů. Vyžádejte si od svého obchodníka zdarma výtisk tohoto úplného seznamu nejlepší světové hudby.

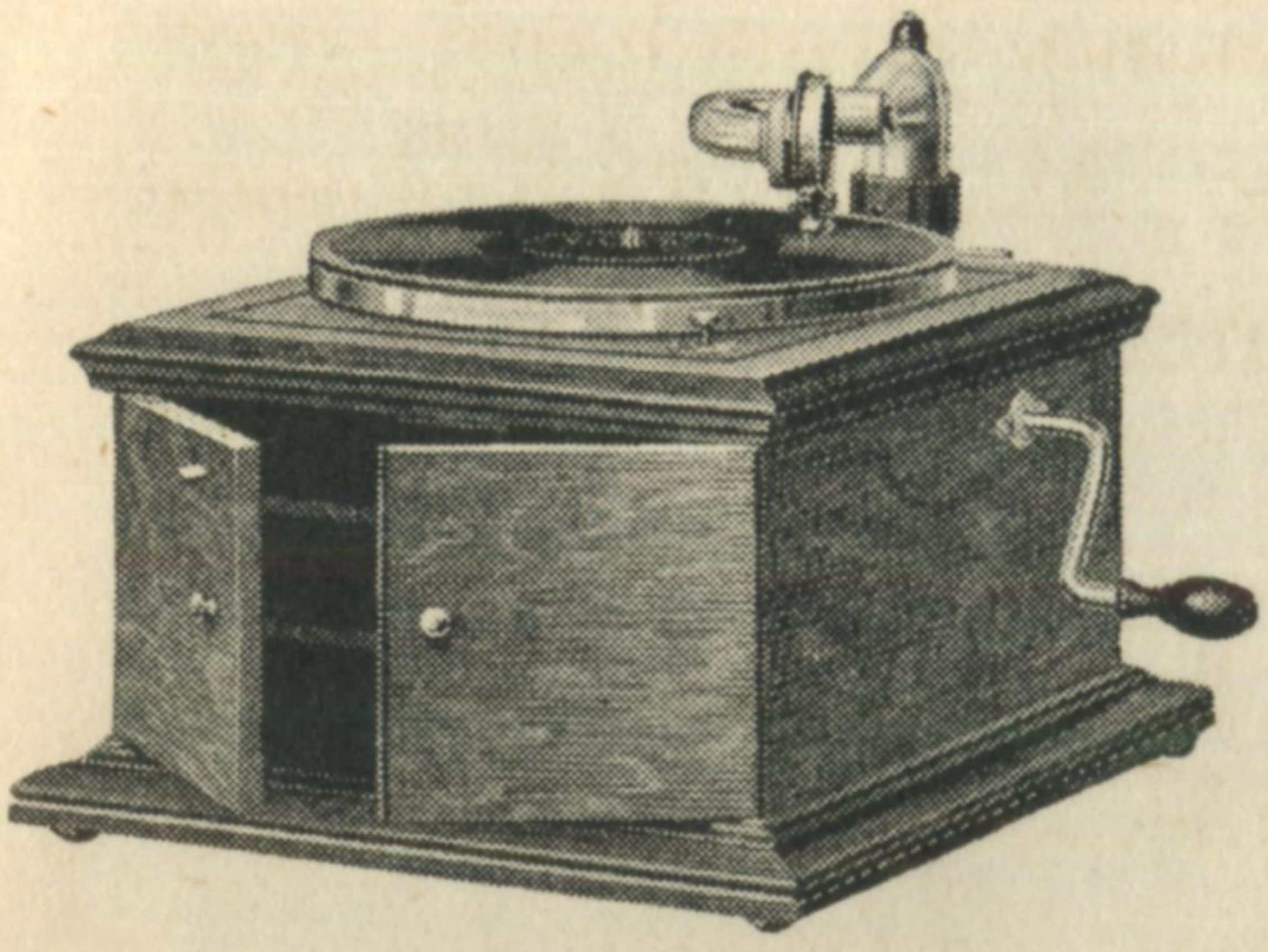

VICTROLA IV

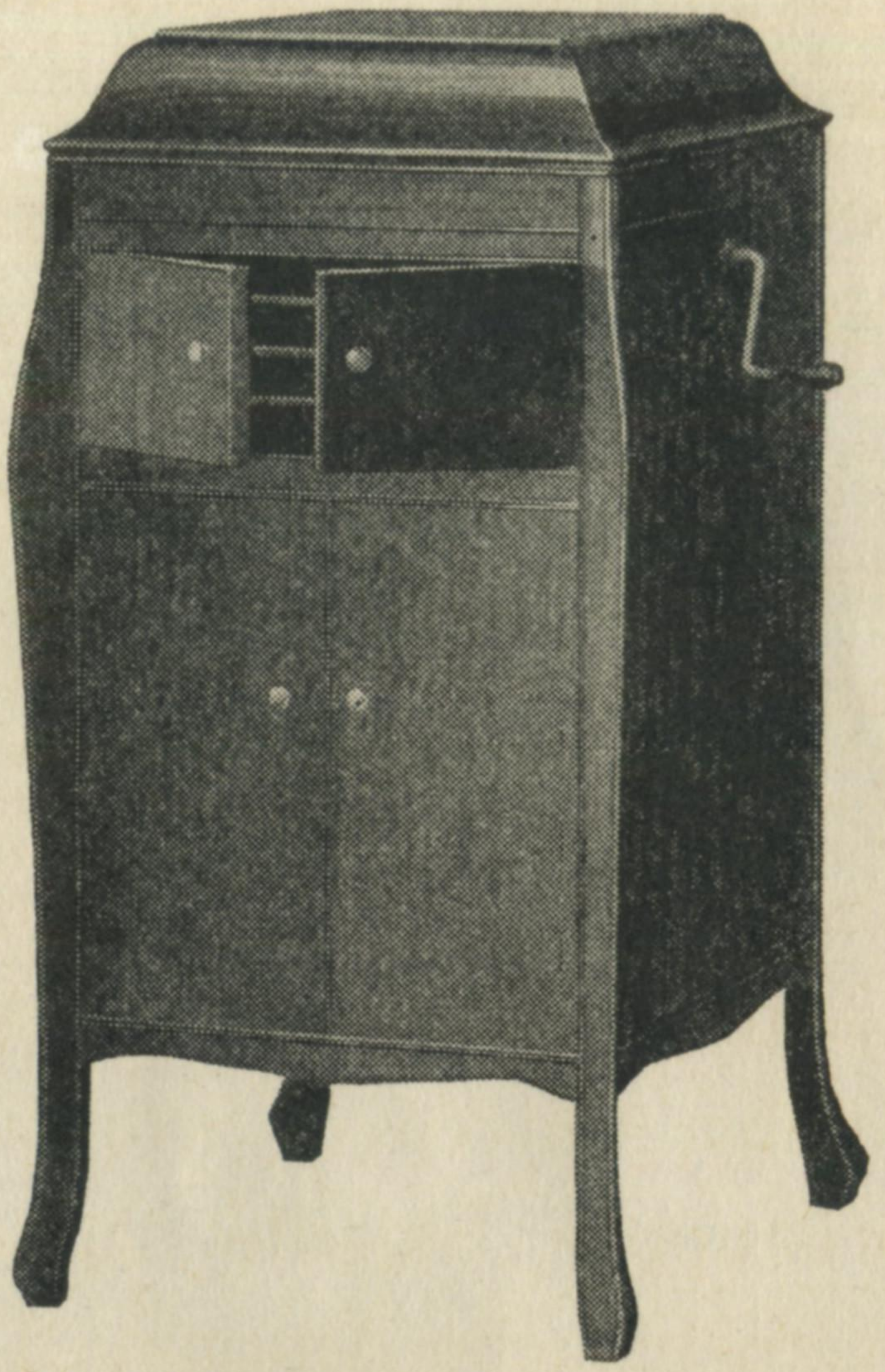

VICTROLA No. 80

Máte-li Victrolu, můžete se kdykoli potěšiti způsobem hudby, který se Vám nejlépe líbí, neboť Victrola spojuje v sobě všechny hudební nástroje a přináší Vám veškeré obory hudby. Abyste si mohl vybrati Victrolu nejlépe se hodící do Vašeho domova, zašleme Vám na požádání úplný ceník, illustrující různé druhy našich strojů.

(„Victrola" je zákonem chráněná obchodní známka Victor Talking Company, označující výhradně výrobky této společnosti.)

("Victrola" is the registered trade-mark of the Victor Talking Machine Company, designating the products of this Company only.)

VICTROLA No. 260

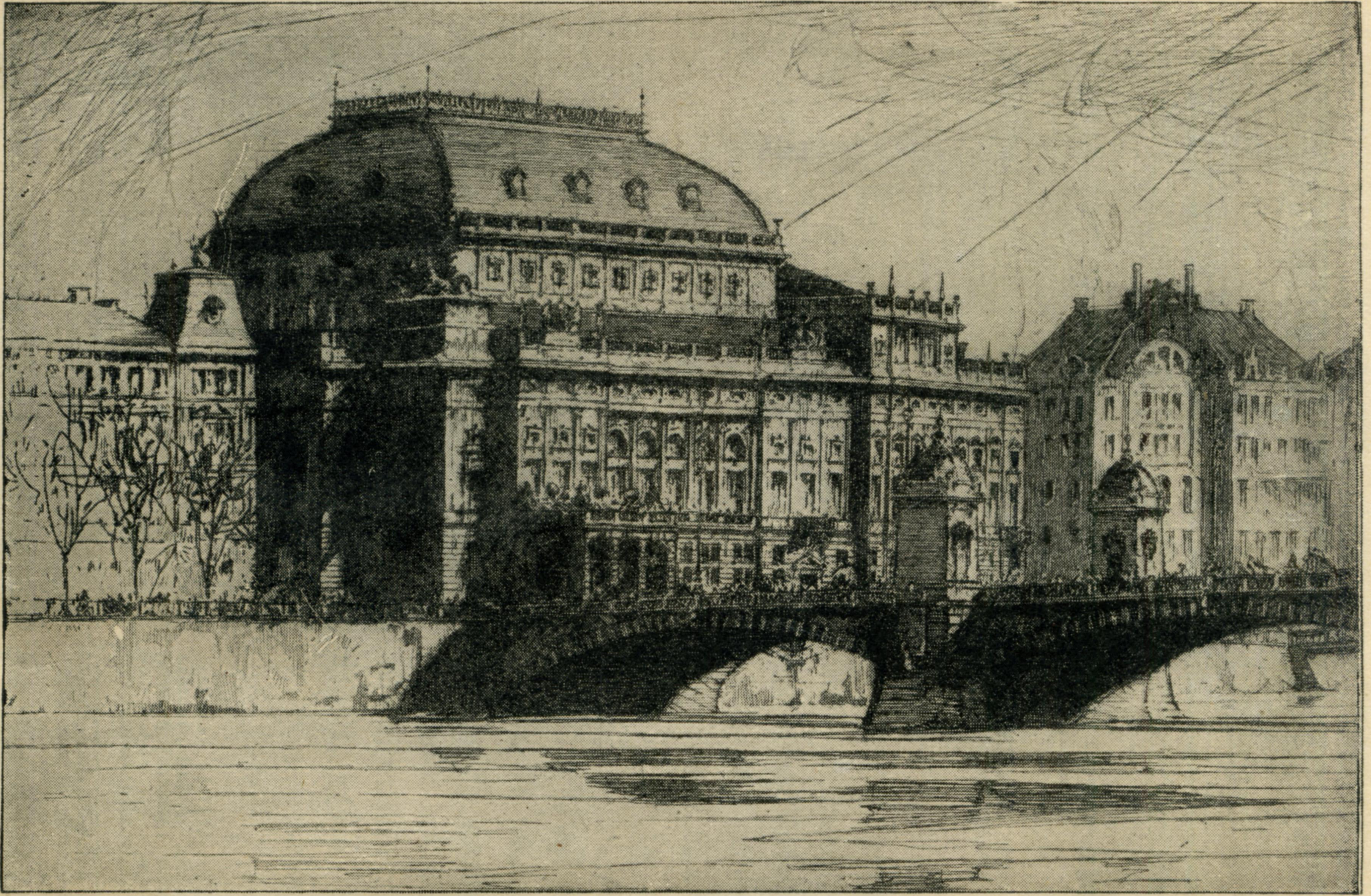

NÁRODNÍ DIVADLO V PRAZE

České zvukové plotny.

(Bohemian Records)

VICTOR ČESKÉ REKORDY (Victor Records in Bohemian)	Číslo	Míra	Krámská cena
Ach není tu není (Národní píseň) (Malát) **Hanna Foerstrova** *Já jsem mistr seminářký (2) Já mám holku pokojnou. Bohumil Pták*	63626	10	.75
A dá-li Pán Bůh (Paukner) **Kvarteto "Máj"** *Vávra mladík Kvarteto "Máj"*	65012	10	.75
A Frangesa—Pochod (Costa) **Pryorova Kapela** *Podzimní sen (Songe d'Automne) Česká Kapela*	16760	10	.75
A já sám—Pochod **Český orkestr se zpěvem Bratří Veselý** *Nemelem—Pochod Český orkestr se zpěvem Bratří Veselý*	73054	10	.75
A již nemeškejme (2) Břatri a sestřičky František A. Pangrác *Co to znamená František A. Pangrác*	73107	10	.75
Akcizáci (*Komické*) **Bratří Hartmanové** *Tannhäuser—Romance (R. Wagner) Bohumil Benoni*	16624	10	.75
Anda z Jamrtálu (s kvartetem "Šraml") **Růžena Slavinská** *Inseráty kuchty Katy Růžena Slavinská s kvartetem "Šraml"*	65011	10	.75
Andulko, mé dítě (2) Ráda, Ráda Nettie K. Pribyl *Počkej povím (2) Co pak ti naši dělají Nettie K. Pribyl*	72483	10	.75
Andulko šafářova (Bechyňská píseň) **Otokar Mařák** *Komedianti—Arioso Cania (Leoncavallo) Otokar Mařák*	16622	10	.75
Andulko šafářova (Kmoch) **J. H. Rokycanský** *Na Marjánce (A. L. Mareš) J. H. Rokycanský*	16641	10	.75
Andulko šafářova (Fr. Kmoch) **Pryorova Kapela** *Kapela z Hnidous (Komický výstup) ′. Heřman Zefi*	69775	10	.75
Antoušek na ulici (*Komické*) **Tichý-Kohout-Slavinská** *Dvě tchýně Tichý-Slavinská*	65081	10	.75
Až se vrátíš zas (Ivor Novello) **František A. Pangrác** *Těšme se blahou nadějí (Liszt) František A. Pangrác*	72235	10	.75
Bábrdle—Polka (Paukner) (se zpěvem) **Česko Americká Kapela** *Žofínský valčík (Vogel) Kalašovo Pěvecké Kvarteto*	63434	10	.75
Bai-Kai-Lai—Pochod (Pospíšil) **Victor Kapela** *Netopýr Čardaš (J. Strauss) Hanna Foerstrova*	63644	10	.75
Bejvávalo, bejvávalo (2) Já mám koně, vrané koně Pangrác *Jede mladík František A. Pangrác*	69605	10	.75
Benátský Karneval (se solem na kornet) **Krylova Česká Kapela** *Fantastický Pochod Krylova Česká Kapela*	35298	12	1.25
Beseda—Český salonní tanec—Díl 1 Victor Vojenská Hudba *Beseda—Český salonní tanec—Díl 2* (Heller) *Victor Vojenská Hudba*	67498	10	.75
Beseda—Český salonní tanec—Díl 3 Victor Vojenská Hudba *Beseda—Český salonní tanec—Díl 4 Victor Vojenská Hudba*	68457	12	1.25

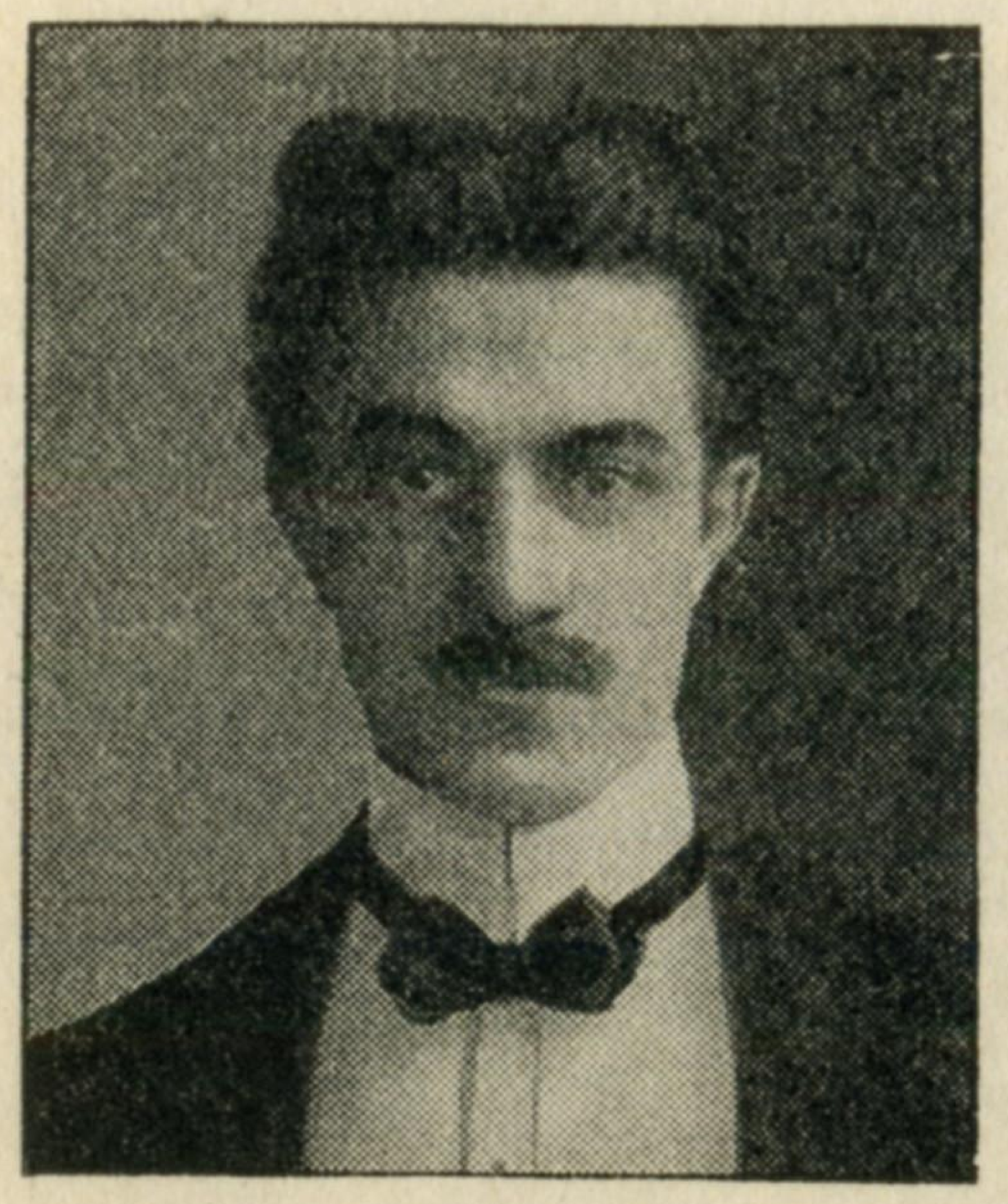

Psotova

VICTOR ČESKÉ REKORDY (Victor Records in Bohemian)	Číslo	Míra	Krámská cena
Bílý kvíteček—Pochod (Hašlera) **Psotova Čechoslovenská Kapela** *Pětatřicátníci—Pochod (Hašlera) Psotova Čechoslovenská Kapela*	72542	10	.75
Blaťácký bál (Wander) (s kvartetem "Šraml") **Josef Sládek** *Kýchalové Josef Sládek-Dlask s kvartetem "Šraml"*	63911	10	.75
Borovičky borový (Chrudimská píseň) (s pianem) **Benoni** *Koupím já si koně vraný (Blaťácká píseň) Bohumil Benoni*	65310	10	.75
Bosňáci jdou—Pochod Hudba pěšího pluku č. 51 *Císařské fanfáry—Pochod (Schneider) Hudba pěšího pluku č. 51*	63927	10	.75
Bratři a sestřičky (2) **A již nemeškejme František A. Pangrác** *Co to znamená František A. Pangrác*	73107	10	.75
Bulharský Pochod (Fr. Kovářík) **Hudba Pražských Granátníků** *Všem pro radost—Pochod (Kohout) Hudba Pražských Granátníků*	67187	10	.75
Bývalost (A. Štrebl) **Kalašovo Pěvecké Kvarteto** *Mařenka—Polka (se zpěvem) Kalašovo Pěvecké Kvarteto*	63565	10	.75
CAVALLERIA RUSTICANA (Mascagni)			
Pijácká píseň Otokar Mařák *Dostaveníčko (Gavotte) Hudba pěšího pluku č. 11*	16636	10	.75
Siciliana Otokar Mařák *Dvě Vdovy—Píseň Ladislava (Smetana) Mařák*	16625	10	.75
Čekala jsem Emily Gregor *Když jsem plela len Emily Gregor*	69489	10	.75
Černá Máry, služka pro všechno—I díl Heřman Zefi *Černá Máry, služka pro všechno—II díl Heřman Zefi*	16633	10	.75
Černohorcům (Štolce) **Hudba sokolská** *Udatným Srbům (Em. Štolce) Hudba sokolská*	67057	10	.75
Červená a Bílá (2) **Za tou naší stodoličkou Psotova Čechoslovenská Kapela** *Jedna myš za druhou Psotova Čechoslovenská Kapela*	72585	10	.75
Česká muzika Běláč-Bartoš *Hřbitove Běláč-Bartoš*	16643	10	.75
Česká muzika (Fr. Kmoch) **Hudba sokolská** *Jarabáček (Fr. Kmoch) Hudba sokolská*	63919	10	.75
České děti (Fr. Kovařík) **Hudba sokolská** *Zelené haluzí (Fr. Kovařík) Hudba sokolská*	63918	10	.75
České lidové písně Psotova Čechoslovenská Kapela **"Kovařská," "Hraly Dudy," "Vystavim Ti Chaloupku," "Marianko Má," "Horo, Horo, Vysoká Jsi," "Sil sem proso"** *Hata Pata—Polka Psotova Čechoslovenská Kapela*	72712	10	.75

	Číslo	Míra	Krámská cena
České tance (Hynek Palla) **Kalašovo Pěv. Kvarteto** / *Pepička—Polka, kuplet (se zpěvem) Čes. Amer. Kapela*	63330	10	.75
Chaloupky (Havlasa) **Kalašovo Pěvecké Kvarteto** / *Hoj, vzhůru pestrý sokole—Pochod (se zpěvem) Kalašovo Pěvecké Kvarteto*	63564	10	.75

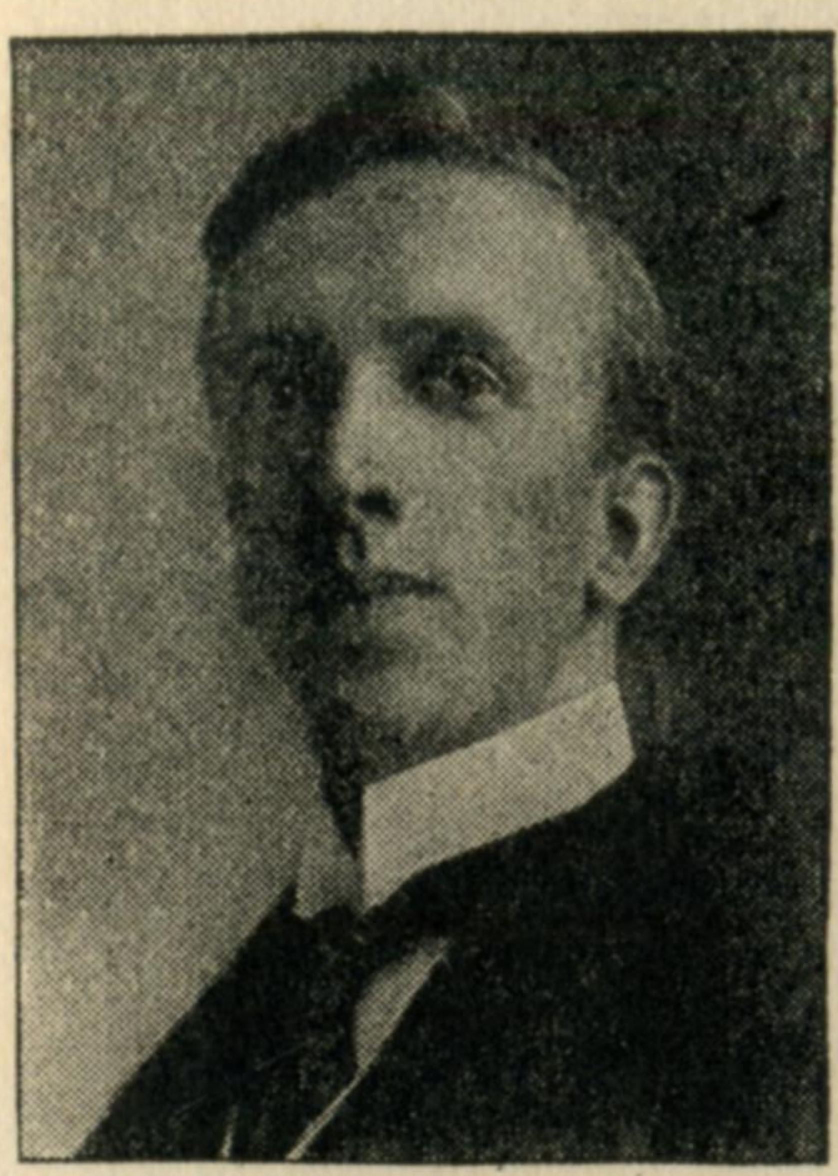

Pangrác

	Číslo	Míra	Krámská cena
Chovejte mne má matičko (2) Na tom Pražském mostě Sládek / *Já jsem z Kutné Hory (2) Modré oči Josef Sládek*	63913	10	.75
Chovejte mne má matičko (2) Horo, Horo, vysoká jsi! Pangrác / *Sil jsem proso František A. Pangrác*	69490	10	.75
Chtíc aby spal František Pangrác-Anna Pangrácova / *Já bych rád k Betlému František Pangrác*	72803	10	.75
Čí je to dívčina (Valčík se zpěvem od A. Hermana) **Hudba sokolská** / *Trucovitá (Valčík se zpěvem od Schránila) Hudba sokolská*	67275	10	.75
CÍKANSKÉ DĚVČE (Balfe)			
Pak na mne vzpomeneš František A. Pangrác / *V tisni srdce František A. Pangrác*	72402	10	.75
V tisni srdce František A. Pangrác / *Pak na mne vzpomeneš František A. Pangrác*	72402	10	.75
CIKÁNSKÝ BARON (J. Strauss)			
Kdo nás oddal Bohumil Pták / *Když já jsem šel k městu Brnu Bohumil Pták*	63624	10	.75
Císařské fanfáry—Pochod (Schneider) **Hudba pěšího pluku č. 51** / *Bosňáci jdou—Pochod Hudba pěšího pluku č. 51*	63927	10	.75
Co pak ti naši dělají (2) Počkej povím Nettie K. Pribyl / *Andulko, mé dítě (2) Ráda, Ráda Nettie K. Pribyl*	72483	10	.75
Co to znamená Česko-Slovenský Kvartet / *Narodil se Kristus Pán Česko-Slovenský Kvartet*	69043	10	.75

Copy't Gerlach
Ema Destinnova

	Číslo	Míra	Krámská cena
Co to znamená František A. Pangrác / *Bratři a sestřičky (2) A již nemeškejme František A. Pangrác*	73107	10	.75
Čupr chasa—Polka (Těšínský) **J. H. Rokycanský** / *Jsme jen jednou na světě (Jar. Prágr) J. H. Rokycanský*	16639	10	.75
Dívčí popěvek (2) Námluvy Destinnova	87317	10	1.25
Dobrú noc má milá (Národní píseň) **Destinnova-Gilly**	89116	12	2.00
Domů! (K. Horký-Hess) **Ema Destinnova**	87310	10	1.25
Dostaveníčko (Gavotte) **Hudba pěšího pluku číslo 11** / *Cavalleria Rusticana—Pijácká píseň-Mařák*	16636	10	.75

Titul	Umělec	Číslo	Míra	Krámská cena
Drotarova vánoční (Rud. Hanfa) *Tichá noci, svatá noci*	**Šindler-Axman** *Harmonium s průvodem zvonů*	67273	10	.75
Družko drahá, šij svou chýlím (Rexford-Danks) *Nešťastný šafářův dvoreček*	**Pangrác** *František A. Pangrác*	73183	10	.75
Dunajské vlny—Valčík (Ivanovič) *Kde domov můj a Dýmem požárů (Škroup)*	**České Trio** *České Trio*	16740	10	75
Dva pijáci (Kuplet) (Frankl) (Se zpěvem) *Směs národních písní (Krtinský)*	**Čes. Amer. Kapela** *Kalašovo pěv. kvarteto*	63328	10	.75
Dvě tchýně *Antoušek na ulici*	**Tichý-Slavinská** *Tichý-Kohout-Slavinská*	65081	10	.75
Dvě ukolébavky (Smetana) *Pověz mi Jeníčku! (Karel Bendl)*	**E. Bosse** *E. Bosse*	69302	10	.75
DVĚ VDOVY (Smetana)				
Píseň Ladislava *Cavalleria Rusticana—Siciliana (Mascagni)*	**Otokar Mařák** *Otokar Mařák*	16625	10	.75
Večerní píseň *Máj (K. Bendl)*	**Hudba pěšího pluku č. 11** *Otokar Mařák*	16635	10	.75
Dýmem požárů a Kde domov můj (Škroup) *Dunaiské vlny—Valčík*	**České Trio** *České Trio*	16740	10	.75
Eugen Oněgin (Arie Oněgina) (Čajkovský) *Vždy ku předu—Pochod*	**Benoni** *Hudba pěšího pluku č. 102*	16629	10	.75
Fantastický Pochod *Benátský Karneval (se solem na kornet)*	**Krylova Česká Kapela** *Krylova Česká Kapela*	35298	12	1.25
Figuranda (J. Hartl) (Se zpěvem) *Hanička (J. Rozkošný)*	**Čes. Amer. Kapela** *Kalašovo Pěvecké Kvarteto*	63329	10	.75
Franta Povříslo (*Komické*) (s kvartetem "Šraml") *Všudybyl*	**Alois Tichý** *Alois Tichý s kvartetem "Šraml"*	65015	10	.75
Furt se jde (Kuplet) *Nešťastné kalhoty*	**Ferda Kohout** *Heřman Zefi*	16619	10	.75
Hájku, hájku (Libická píseň) *Prodaná nevěsta—Terceto (Smetana)*	**Otokar Mařák** *Klánová, Sír.-Pollert*	16208	10	.75
Hamplman Valčík (Johann Strauss) *Rokoko Gavota (Alletter)*	**České Trio** *České Trio*	61731	10	.75
Hanička (J. Rozkošný) *Figuranda (J. Hartl) (se zpěvem)*	**Kalašovo Pěvecké Kvarteto** *Čes. Amer. Kapela*	63329	10	.75
Hata Pata—*Polka* *České lidové písně*	**Psotova Čechoslovenská Kapela** *Psotova Čechoslovenská Kapela*	72712	10	.75
Havlíčkův pochod (Tuma) *Směs národních písní (Komzák)*	**České Trio** *České Trio*	16733	10	.75
Hej, Slované! *Kde domov můj (F. Škroup, Op. 26)*	**Emilio Blaževič** *Emilio Blaževič*	69091	10	.75
Hej Slované a Kde domov můj *Manon—Spěj ó spěj*	**I. Pražský elitní orkestr** *Otokar Mařák*	16628	10	.75
Hoj, vzhůru pestrý sokole—Pochod (Se zpěvem) *Chaloupky (Havlasa)*	**Kalašovo Pěvecké Kvarteto** *Kalašovo Pěvecké Kvarteto*	63564	10	.75

		Číslo	Míra	Krámská cena
Holka modrooká *Pražští Pepíci*	**Čeští Zpěváci** *Čeští Zpeváci*	69491	10	.75
Holoubek *S Bohem buď (Královna Liliuokalani)*	**František A. Pangrác** *František A. Pangrác*	72290	10	.75
Holubička Valčík (Maresh) *Když já libě spím (Maresh)*	**Victor Kapela** *Victor Kapela*	67982	10	.75
Horo, Horo vysoká jsi! (2) Chovejte mmne, má matičko! *Sil jsem proso*	**František A. Pangrác** *František A. Pangrác*	69490	10	.75
Hory, Doly *Slovan Jsem*	**Čeští Zpěváci** *Čeští Zpěváci*	72190	10	.75
Hrajte muziky (Chodská píseň) *Kde potok lučinou*	**Otto Lubin** *Otto Lubin*	65283	10	.75
Hřbitove *Česká muzika*	**Běláč-Bartoš** *Běláč-Bartoš*	16643	10	.75
Hřbitove—Valčík (Smola) *Pijem, pijem rádi—Polka (Nováček)*	**České Trio** *České Trio*	16732	10	.75
HUBIČKA (Smetana)				
Ukolébavka	**Ema Destinnova**	88634	12	1.75
Ukolébavka *V Studni—Kvartetto (Blodek)*	**Bobková** *Klánová-Kubátová-Pollert-Štork*	16637	10	.75
Hvězda míru (Valčík od Emila Štolce) *Na radlické silnici (Polka se zpěvem)*	**Hudba sokolská** *Hudba Roždalovická*	65014	10	.75
Hymna plavců *Žežulička (Lidová píseň)*	**Otto Lubín** *Otto Lubín*	63925	10	.75
Indiánský tanec (Sellenick) *Marcia Militare (Vessella)*	**Krylova Česká Kapela** *Vessellova Italská Kapela*	35258	12	1.25
Inseráty kuchty Katy (s kvartetem "Šraml") *Anda z Jamrtálu*	**Růžena Slavinská** *Růžena Slavinská s kvartetem "Šraml"*	65011	10	.75
Ivan s kytkou *(Komická píseň)* *Venca ledař (Komická píseň)*	**Alois Tichý** *Alois Tichý*	65309	10	.75
Já bych rád k Betlému *Chtíc aby spal*	**František Pangrác** *František Pangrác a Anna Pangrácova*	72803	10	.75
Já do lesa nepojedu (2) Kdyby moje milá samy pentle byla *Nad Berounkou pod Tetínem*	**František A. Pangrác** *František A. Pangrác*	69777	10	.75
Já jsem mistr seminářký (2) Já mám holku pokojnou (Blaťácké písně) *Ach není tu není (Národní píseň) (Malát)*	**Bohumil Pták** *Foerstrova*	63626	10	.75
Já jsem z Kutné Hory (2) Modré oči *Chovejte mme má matičko (2) Na tom Pražském mostě*	**Sládek** *Sládek*	63913	10	.75
Já mám holku pokojnou (2) Já jsem mistr seminářký *Ach není tu není (Národní píseň) (Malát)*	**Pták** *Foerstrova*	63626	10	.75
Já mám koně, vrané koně (2) Bejvávalo, bejvávalo *Jede mladík*	**Pangrác** *František A. Pangrác*	69605	10	.75

		Číslo	Míra	Krámská cena
Jarabáček (Fr. Kmoch) *Česká muzika (Fr. Kmoch)*	**Hudba sokolská** *Hudba sokolská*	63919	10	.75
Jarní Polka *Veselý Zvuk*	**Victor Kapela** *Victor Kapela*	69568	10	.75

JARNÍ VÁNEK

		Číslo	Míra	Krámská cena
Knikeboker pochod *Mikuláš Subič Zrinský—Dueto*	**Hudba pěšího pluku č. 11** *Hudba pěšího pluku číslo 11*	16626	10	.75
Jaro již písněmi příchod svůj slaví (Hašler) *Když nad Prahou se večer uklání (Hašler)*	**Borkovec-Reiss** *Borkovec-Reiss*	67274	10	.75
Jede mladík *Bejvávalo, bejvávalo (2) Já mám koně, vrané koně*	**František A. Pangrác** *František A. Pangrác*	69605	10	.75
Jedna myš za druhou *Červená a Bílá (2) Za tou naší stodoličkou*	**Psotova Čechoslovenská Kapela** *Psotova Čechoslovenská Kapela*	72585	10	.75
Jetelíčku, jeteli *Stará sladká píseň lásky (J. L. Molloy)*	**František A. Pangrác** *František A. Pangrác*	72706	10	.75
Jiří Poděbradský (Valčík se zpěvem) *Návrat do vlasti (Valčík)*	**Nuselská Kapela Selská** *Nuselská Kapela Selská*	65519	10	.75
Jsme jen jednou na světě (Jar. Prágr) *Čupr chasa—Polka (Těšínský)*	**J. H. Rokycanský** *J. H. Rokycanský*	16639	10	.75
Kačenka—Polka (Krátký) *Nová sousedská—Valčík (Benedikt)*	**České Trio** *České Trio*	16738	10	.75
Kalhotové sukně (*Komické*) (s kvartetem "Šraml") *Vo co de? (Kuplet)*	**Alois Tichý** *Alois Tichý s kvartetem "Šraml"*	65013	10	.75
Kapela z Hnidous (*Komický výstur*) *Andulko Šafářova (Pochod) (Fr. Kmoch)*	**J. Heřman Zefi** *Pryorova Kapela*	69775	10	.75

KAPELNÍ REKORDY

		Číslo	Míra	Krámská cena
A Frangesa (Costa) Pryorova Kapela	*a Podzimní sen–Česká Kapela*	16760	10	.75
Andulko Šafářova–Pochod–Pryorova Kapela	*a Kapela z Hnidous–Zefi*	69775	10	.75
Bábrdle Polka—Česko Kapela	*a Žofínský valčík–Kvarteto*	63434	10	.75
Bai-Kai-Lai–Pochod–Victor Kapela	*a Netopýr Čardaš–Foerstrová*	63644	10	.75
Benátský Karneval	*a Fantastický Pochod–Krylova Česká Kapela*	35298	12	1.25
Beseda–Český salonní tanec–Díl 1	*a Díl 2 Victor Vojenská Hudba*	67498	10	.75
Beseda–Český salonní tanec–Díl 3	*a Díl 4 Victor Vojenská Hudba*	68457	12	1.25
Bílý kvíteček—Pochod	*a Pětatřicátníce—Pochod–Psotova Kapela*	72542	10	.75
Bosňáci jdou–Pochod	*a Císařské fanfáry–Hudba pěšího pluku č. 51*	63927	10	.75
Bulharský Pochod	*a Všem pro radost–Pochod–Hudba Pražských Granátníků*	67187	10	.75
Černohorcům (Štolce)	*a Udatným Srbům–Hudba sokolská*	67057	10	.75
Červená a bílá (2) Za tou naší stodoličkou	*a Jedna myš za druhou–Psotova Kapela*	72585	10	.75
Česká muzika (Kmoch)	*a Jarabáček–Hudba sokolská*	63919	10	.75
České děti (Kovářík)	*a Zelené haluzí (Kovářík) Hudba sokolská*	63918	10	.75
České lidové pisně	*a Hata Pata–Polka–Psotova Kapela*	72712	10	.75
Čí je to dívčina (Valčík)	*a Trucovitá–Hudba sokolská*	67275	10	.75
Císařské fanfáry–Pochod	*a Bosňáci jdou–Pochod–Hudba pěšího pluku č. 51*	63927	10	.75
Dostaveníčko (Gavotte) Hudba pěšího pluku číslo 11	*a Cavalleria Rusticana–Píseň-Mařák*	16636	10	.75
Fantastický–Pochod	*a Benátský Karneval–Krylova Česká Kapela*	35298	12	1.25
Figuranda (Hartl) Česko Amer. Kapela	*a Hanička–Kalašovo Pěvecké Kvarteto*	63329	10	.75
Hata Pata—Polka	*a České lidové písně–Psotova Kapela*	72712	10	.75
Holubička Valčík (Maresh)	*a Když já libě spím–Victor Kapela*	67982	10	.75
Hvězda míru–Hudba sokolská	*a Na radlické silnici–Hudba Roždálovická*	65014	10	.75

KAPELNÍ REKORDY—Pokračování

		Číslo	Míra	Krámská cena
Indiánský tanec–Krylova Česká Kapela	*a Marcia Militare–Vessellova Kapela*	35258	12	1.25
Jarabáček (Kmoch)	*a Česká muzika–Hudba sokolská*	63919	10	.75
Jarní Polka	*a Veselý Zvuk–Victor Kapela*	69568	10	.75
Jedna myš za druhou	*a Červená a bílá (2) Za tou naší stodoličkou–Psotova Kapela*	72585	10	.75
Kdo byl tím vinen–Valčík	*a Má zlatá Ančičko–Valčík–Hudba sokolská*	67060	10	.75
Kdybys ty Jeníčku věděl	*a První polibek–Hudba sokolská*	65080	10	.75
Když já libě spím (Maresh)	*a Holubička Valčík–Hudba sokolská*	67982	10	.75
Když si náš dědeček	*a U zvonu je candrbál–Victor Kapela*	68333	12	1.25
Korutanka–Pochod	*a Se vším všudy–Pochod–Hudba pěšího pluku č. 51*	63928	10	.75
Kovárna v lese–Polka	*a Opuštěná–Polka–Česká Vojenská Kapela*	69827	10	.75
Kukačka–Valčík–Krylova Česká Kapela	*a Mě darovalo–Bohumil Kryl*	63578	10	.75
Láska a život ve Vídni-Valčík	*a Vítězný Pochod Sokolů–Krylova Kapela*	63645	10	.75
Lesk hvězdiček	*a Pradlena–Polka–Česká Selská Kapela*	63917	10	.75
Libuše Overtura (Smetana)	*a Prodaná Nevěsta–Krylova Česká Kapela*	68335	12	1.25
Lumír–Polka–Victor Kepela	*a Moravo–Valčík–Česká Vojenská Kapela*	72325	10	.75
Lví silou (Sokolský pochod)	*a Pode mlejnem–Pochod–Krylova Kapela*	63303	10	.75
Madame Butterfly–Směs	*a Prodaná Nevěsta–Pryorova Kapela*	35148	12	1.25
Májové zvonky—Polka	*a Pozdrav Jara–Psotova Kapela*	72958	10	.75
Malostranské věže–Pochod	*a Vyšehradské skály–Hudba sokolská*	67059	10	.75
Má zlatá Ančičko–Valčík	*a Kdo byl tim vinen–Valčík–Hudba sokolská*	67060	10	.75
Milovala jsem–Valčík	*a Pražský sirotek–Valčík–Hudba sokolská*	63920	10	.75
Modrá brigáda–Pochod	*a Návrat z cvičení–Hudba pěšího pluku č. 51*	63926	10	.75
Moravo, Moravo–Valčík Česká Vojenská Kapela	*a Lumír–Polka–Victor Kapela*	72325	10	.75
Mostecký tábor	*a Příchod a vystřídání stráže–Hudba pěšího pluku č. 51*	63929	10	.75
Můj kamarád—Pochod	*a Vítězný pochod Sokolů–Psotova Kapela*	72903	10	.75
Na prej–Pochod	*a Zelený hájové–Pochod–Krylova Česká Kapela*	63782	10	.75
Na radlické silnici–Hudba Roždálovická	*a Hvězda míru–Hudba sokolská*	65014	10	.75
Národní kvapík	*a Prodaná Nevěsta–Pochod–Krylova Česká Kapela*	63302	10	.75
Národu–Pochod	*a Zahučely hory–Pochod–Hudba sokolská*	67058	10	.75
Naše Káča pláče–Polka	*a U studánky seděla–Valčík–Hudba sokolská*	65532	10	.75
Návrat z cvičení–Pochod	*a Modrá brigáda–Hudba pěšího pluku č. 51*	63926	10	.75
Na Vyskočilce—Polka	*a Roztomilá—Polka–Psotova Kapela*	72637	10	.75
Nevinný–Valčík	*a Už jdu–Valčík–Nuselská Kapela Selská*	65515	10	.75
Opuštěná–Drojkročná Polka	*a Kovárna v lese–Česká Vojenská Kapela*	69827	10	.75
Otello–Velké Trio–Krylova Česká Kapela	*a Aida–Směs–Pryorova Kapela*	35195	12	1.25
Pepé Polka	*a Směs z českých písní–Krylova Česká Kapela*	68296	12	1.25
Pepička–Polka–Čes. Amer. Kapela	*a České tance–Kalašovo Pěv. Kvarteto*	63330	10	.75
Pětatřicátníci—Pochod	*a Bílý kvíteček—Pochod–Psotova Kapela*	72542	10	.75
Pochod Blanických Rytířů	*a Seděla pod borovičkou–Victor Vojenská Kapela*	72571	10	.75
Podzimní sen–Česká Kapela	*a A Frangesa–Pryorova Kapela*	16760	10	.75
Po starodávnu–Polka Mazurka	*a Za tebe draga–Hudba pěšího pluku č. 102*	16638	10	.75
Pozdrav Jara—Valčík	*a Májové zvonky–Psotova Kapela*	72958	10	.75
Pradlena–Polka	*a Lesk hvězdiček–Česká Selská Kapela*	63917	10	.75
Pražský sirotek–Valčík	*a Milovala jsem–Valčík–Hudba sokolská*	63920	10	.75
Příchod a vystřídání stráže	*a Mostecký tábor–Hudba pěšího pluku č. 51*	63929	10	.75
Při měsíčku–Valčík	*a Život jest sen–Valčík–Victor Kapela*	69092	10	.75
Prodaná Nevěsta–Overtura	*a Madame Butterfly–Směs Pryorova Kapela*	35148	12	1.25
Prodaná Nevěsta–Pochod	*a Národní Kvapík–Krylova Česká Kapela*	63302	10	.75
Prodaná Nevěsta–Sexteto	*a Libuše Overtura–Krylova Česká Kapela*	68335	12	1.25
Prodaná Nevěsta–Směs–Krylova Kapela	*a Sladký Sen–Kryl a Čimera*	68338	12	1.25
Rigoletto–Quartet–Krylova Česká Kapela	*a Trovatore–Směs—Kapela*	35239	12	1.25
Roztomilá—Polka	*a Na Vyskočilce—Polka–Psotova Kapela*	72637	10	.75
Seděla pod borovičkou	*a Pochod Blanických Rytířů–Victor Vojenská Kapela*	72571	10	.75
Šel jsem ondy šumným hájem	*a Šla má milá–Hudba sokolská*	65533	10	.75
Se vším všudy–Pochod	*a Korutanka–Pochod–Hudba pěšího pluku č. 51*	63928	10	.75
Šla má milá	*a Šel jsem ondy šumným hájem—Hudba sokolská*	65533	10	.75
Sláva Černohorcům–Pochod	*a Vítězný Pochod Srbů–Hudba Pražských Granátníků*	67217	10	.75

KAPELNÍ REKORDY—Pokračování

		Číslo	Míra	Krámská cena
Směs z českých písní	a *Pepé Polka–Krylova Česká Kapela*	68296	12	1.25
Srdce mé	a *Žádný neví–Hudba sokolská*	67186	10	.75
Tanec lesních Panen–Krylova Česká Kapela	a *Inglesina–Italská Kapela*	16891	10	.75
Trucovitá–Valčík	a *Čí je to dívčina–Valčík–Hudba sokolská*	67275	10	.75
Udatným Srbům	a *Černohorcům–Hudba sokolská*	67057	10	.75
U studánky seděla–Valčík	a *Naše Káča pláče–Polka–Hudba sokolská*	65532	10	.75
Už jdu–Valčík	a *Nevinný–Valčík–Nuselská Kapela Selská*	65515	10	.75
U zvonu	a *Když si náš dědeček–Victor Kapela*	68333	12	1.25
Veselá chasa—Pochod–Psotova Kapela	a *Muziky, Muziky, musíte krásně hrát–Česky orkestr*	73202	10	.75
Veselý život	a *Zpívá slavíček–Hudba sokolská*	67200	10	.75
Veselý Zvuk	a *Jarní Polka–Victor Kapela*	69568	10	.75
Vítězný Pochod Sokolů	a *Láska a život ve Vídni–Krylova Česká Kapela*	63645	10	.75
Vítězný pochod Sokolů	a *Můj kamarád–Psotova Kapela*	72903	10	.75
Vítězný Pochod Srbů	a *Sláva Černohorcům–Hudba pražských granátníků*	67217	10	.75
V lese zeleném–Pochod	a *Zahrádko ty malá–Pochod–Hudba sokolská*	65284	10	.75
Vo co de?	a *Ženské kalhoty–Roždálovická Kapela*	63921	10	.75
Všem pro radost–Pochod	a *Bulharský–Hudba Pražských Granátníků*	67187	10	.75
Vyšehradské skály–Pochod	a *Malostranské věže–Hudba sokolská*	67059	10	.75
V zátiší	a *Zlaté mládí–Psotova Kapela*	73108	10	.75
Vždy ku předu–Pochod–Hudba pěšího pluku č. 102	a *Eugen Oněgin–Arie Oněgina–Benoni*	16629	10	.75
Žádný neví	a *Srdce mé–Hudba sokolská*	67186	10	.75
Zahrádko ty malá	a *V lese zeleném–Hudba sokolská*	65284	10	.75
Zahučely hory–Pochod	a *Národu–Pochod–Hudba sokolská*	67058	10	.75
Zákolníček–Pochod–Česko–Americká Kapela	a *Směs žertovných písní–Kalašovo Pěvecké Kvarteto*	63435	10	.75
Za tebe draga	a *Po starodávnu–Hudba pěšího pluku č. 102*	16638	10	.75
Zelené haluzí	a *České děti–Hudba sokolská*	63918	10	.75
Zelený hájové–Pochod	a *Na prej–Krylova Česká Kapela*	63782	10	.75
Zenské kalhoty	a *Vo co de?–Roždálovická Kapela*	63921	10	.75
Život jest sen–Valčík	a *Při měsíčku–Valčík–Victorova Kapela*	69092	10	.75
Zlaté mládí	a *V zátiší–Psotova Kapela*	73108	10	.75
Žlaté srdce–Valčík–Hudba sokolská	a *Karneval v Benátkách Muller*	67570	10	.75
(2) Za tou naší stodoličkou (1) Červená a bílá	a *Jedna myš za druhou–Psotova Čechoslovenská Kapela*	72585	10	.75
Zpívá slavíček–Valčík	a *Veselý život–Hudba sokolská*	67200	10	.75
Karneval v Benátkách (*Xylophon Solo*) / *Zlaté srdce—Valčík* (*Em Štolc*)	**Albert Müller** / *Hudba sokolská*	67570	10	.75
Kde domov můj (Česká Národní hymna)	**Destinnova-Gilly**	87555	10	1.50
Kde domov můj (F. Štroup, Op. 26) / *Hej, Slované!*	**Emilio Blažević** / *Emilio Blažević*	69091	10	.75
Kde domov můj (Škroup) / *Serenadá* (*Fr. Drdla*)	**Milan Lusk** / *Milan Lusk*	72513	10	.75
Kde domov můj a Dýmem požárů (Škroup) / *Dunajské vlny—Valčík* (*Ivanovič*)	**České Trio** / *České Trio*	16740	10	.75
Kde domov můj a Hej Slované / *Manon—Spěj ó spěj*	**I. Pražský elitní orkestr** / *Otokar Mařák*	16628	10	.75
Kde potok lučinou / *Hrajte muziky* (*Chodská píseň*)	**Otto Lubin** / *Otto Lubin*	65283	10	.75

Lusk

VICTOR ČESKÉ REKORDY (Victor Records in Bohemian)		Číslo	Míra	Krámská cena
Kdo byl tím vinen—Valčík (Se zpěvem od A. Hermana)	**Hudba sokolská**	**67060**	10	.75
Má zlatá Anči̇čko—Valčík (Se zpěvem od Em. Štolce)	*Hudba sokolská*			
Kdož jste Boží bojovníci	**František A. Pangrác**	**72178**	10	.75
Stroj se, stroj—("Over There") (Cohan)	*František A. Pangrác*			
Kdyby mně to Pán Bůh dal (2) Nebudu k vám chodívávat	**Emil Pollert**	**63914**	10	.75
Trebaže jsem rychtarova dcera	*Emil Pollert*			
Kdyby moje milá samy pentle byla (2) Já do lesa nepojedu	**František A. Pangrác**	**69777**	10	.75
Nad Berounkou pod Tetínem	*František A. Pangrác*			
Kdybys měla, má panenko, sto ovec	**Milo Luka**	**73057**	10	.75
Slovácká píseň	*Milo Luka*			
Kdybys ty Jeníčku věděl (Valčík se zpěvem)	**Hudba sokolská**	**65080**	10	.75
První polibek (Valčík se zpěvem od Emila Štolce)	*Hudba sokolská*			
Když já jsem šel k městu Brnu (Boh. Ptak)	**Bohumil Pták**	**63624**	10	.75
Cikánský baron—Kdo nás oddal (J. Strauss)	*Bohumil Pták*			
Když já libě spím (Maresh)	**Victor Kapela**	**67982**	10	.75
Holubička Valčík (Maresh)	*Victor Kapela*			
Když jsem já byl malý chlapec	**Emanuel Bláha**	**69526**	10	.75
Moravo, Moravo!	*Emanuel Bláha*			
Když jsem já šel skrze Louny	**Ema Destinnova**	**87315**	10	1.25
Když jsem plela len	**Emily Gregor**	**69489**	10	.75
Čekala jsem	*Emily Gregor*			
Když jsem šel za milou—Polka (Horák)	**Victor Orkestr**	**69294**	10	.75
Něžným Srdcím—Valčík (K. Kotek)	*Victor Orkestr*			
Když nad Prahou se večer uklání (Hašler)	**Borkovec-Reiss**	**67274**	10	.75
Jaro již písněmi příchod svůj slaví (Hašler)	*Borkovec-Reiss*			
Když si náš dědeček—Sousedská (Kmoch)	**Victor Kapela**	**68333**	12	1.25
U zvonu je candrbál (Tichý)	*Victor Kapela*			
Když tě vedli ku oltáři (Vašata)	**Rudolf Vašata**	**72967**	10	.75
Má milá, co to v tváři máš?	*Rudolf Vašata*			
Když tě vidím má panenko (2) Už mou milou do kostela vedou	**Nettie K. Přibyl**	**69575**	10	.75
Na tý louce zelený (2) Sedlák	*Nettie K. Přibyl*			
Když zemře srdce cigána (Karel Bendl)	**František A. Pangrác**	**72584**	10	.75
Melodie v F (Rubinstein)	*František A. Pangrác*			
Kmotr Tuhý—*Komické*	**Tichý s Kvartetem "Sraml"**	**67240**	10	.75
Mokré zastaveníčko (Kuplet od Hanfa)	*Jan Dlesk*			
Kohoutek	**Český orkestr se zpěvem Bratří Veselý**	**73005**	10	.75
Lešetínský kovář—Pochod	*Český orkestr se zpěvem Bratří Veselý*			
Kolíne, Kolíne—Pochod (Kmoch)	**České Trio**	**16737**	10	.75
Nad Lužnicí—Pochod (Pičman)	*České Trio*			
KOMEDIANTI (Leoncavallo)				
Arioso Cania	**Otokar Mařák**	**16622**	10	75
Andulko šafářova	*Otokar Mařák*			
KORNET DUETO				
Sousedská (s kvartetem "Šraml")	**Vlasák a Auer**	**63924**	10	.75
Přímo hleď—Pochod (s vkartetem "Šraml")	*Vlasák a Auer*			

	Číslo	Míra	Krámská cena
KORNET SOLO			
Benátský Karneval — **Kryl s prův. Krylovy České Kapely** *Fantastický Pochod* — *Krylova Česká Kapela*	35298	12	1.25
Mohl bych ti celý svět darovati — **Felix Silbers** *Růžička (Koschata)* — *Felix Silbers*	63923	10	.75
KORNET A TROMBON DUETO			
Sladký sen — **Kryl a Čimera** *Prodaná Nevesta—Směs* — *Krylova Česká Kapela*	68338	12	1.25
Korutanka—Pochod (Wagner) — **Hudba pěšího pluku č. 51** *Se vším všudy—Pochod* — *Hudba pěšího pluku č. 51*	63928	10	.75
Koupím já si koně vraný (Blaťácká píseň) — **Benoni** *Borovičky borový (Chrudimská píseň) (s prův. piana)* — *Benoni*	65310	10	.75
Kovárna v lese—Polka (E. Štolc) — **Česká Vojenská Kapela** *Opuštěná—Dvojkročná Polka (F. Karásek)* — *Česká Vojenská Kapela*	69827	10	.75
Kukačka—Valčík (Dvořák) — **Krylova Česká Kapela** *Mně darovalo děvčátko prstýnek* — *Bohumil Kryl*	63578	10	.75
Ku Praze je cesta dlouhá (Národní píseň) — **Valentin Šindler** *Letěly husy (Národní píseň)* — *Valentin Šindler*	65531	10	.75
Kýchalové (s kvartetem "Šraml") — **Josef Sládek-Dlesk** *Blaťácký bál (Wander) (s kvartetem "Šraml")* — *Josef Sládek*	63911	10	.75
Kytaristka (s kvartetem "Šraml") — **Růžena Slavinská** *Tulačka (s kvartetem "Šraml")* — *Růžena Slavinská*	63916	10	.75
Landler—Valčík (Benedikt) — **České Trio** *Zlíchovanka—Polka (Kerbach)* — *České Trio*	16739	10	.75
Láska a život ve Vídni—Valčík (Komzák) — **Krylova Česká Kapela** *Vítězný pochod Sokolů (Dvořáček)* — *Krylova Česká Kapela*	63645	10	.75
Lešetínský kovář (Pochod) — **Český orkestr se zpěvem Bratří Veselý** *Kohoutek* — *Český orkestr se zpěvem Bratří Veselý*	73005	10	.75
Lesk hvězdiček (Xylophon) — **Česká Selská Kapela** *Přadlena—Polka (Christern)* — *Česká Selská Kapela*	63917	10	.75
Letěla husička (V. G. Kudela) — **České Kvarteto "Šraml"** *Pochod klusáků* — *České Kvarteto "Šraml"*	63922	10	.75
Letěly husy (Národní píseň) — **Valentin Šindler** *Ku Praze je cesta dlouhá (Národní píseň)* — *Valentin Šindler*	65531	10	.75
Libuše Overtura (Smetana) — **Krylova Česka Kapela** *Prodaná Nevěsta—Sexteto (Smetana)* — *Krylova Česká Kapela*	68335	12	1.25
Lístečku dubový (Tichý) (Se zpěvem) — **Čes. Am. Kapela** *Věj větérku (Knahl)* — *V. Keindl-Kalašovo pěvecké kvarteto*	63433	10	.75
LOHENGRIN (R. Wagner)			
Legenda o Grálu — **Otokar Mařák** *Teče voda proti vodě* — *Otokar Mařák*	16630	10	.75
Loučení — **Běláč-Bartoš** *Na Belvederu* — *F. R. Běláč*	16645	10	.75

Title	Artist	Číslo	Míra	Krámská cena
Louka zelená (Jos. Šváb.) *Nando, ty jsi ta myš fórová (Grill)*	**J. H. Rokycanský** *J. H. Rokycanský*	16640	10	.75
Lumír—Polka *Moravo, Moravo—Valčík (A. Grill)*	**"Victor" Kapela** *Česká Vojenská Kapela*	72325	10	.75
Lví silou (Sokolský pochod) (Kmoch) *Pode mlejnem—Pochod (Kmoch)*	**Krylova Česká Kapela** *Krylova Česká Kapela*	63303	10	.75
MADAME BUTTERFLY (Puccini)				
Směs *Prodaná Nevěsta—Overtura*	**Pryorova Kapela** *Pryorova Kapela*	35148	12	1.25
Má dívenka (Zd. Fibich) *Prodaná Nevěsta—Věrné naše milování*	**Bohumil Pták** *Foerstrova-Pták*	63623	10	.75
Má Hanička (R. Rozkošný) *Pásla Ovečky*	**František A. Pangrác** *František A. Pangrác*	72852	10	.75
Máj (Bendl) *Dvě vdovy—Večerní píseň*	**Otokar Mařák** *Hudba pěšího pluku číslo 11.*	16635	10	.75
Májové zvonky—Polka *Pozdrav Jara—Valčík*	**Psotova Čechoslovenská Kapela** *Psotova Čechoslovenská Kapela*	72958	10	.75
Malostranské věže (Pochod se zpěvem od Em. Štolce) *Vyšehradské skály (Pochod se zpěvem od Em. Štolce)*	**Hudba sokolská** *Hudba sokolská*	67059	10	.75
Malý Emánek (*Komické*) *Pan Souček*	**J. Heřman Zefi** *Alois Tichý s kvartetem "Šraml"*	65083	10	.75
Má milá, co to v tváři máš? *Když tě vedli ku oltáři*	**Rudolf Vašata** *Rudolf Vašata*	72967	10	.75
Má milenka je dívenka *Zasviť mi ty slunko zlaté*	**Viktor Ledeky** *Viktor Ledeky*	69574	10	.75
Manča s trakařem *Šly panenky silnicí*	**Čeští Zpěváci** *Čeští Zpěváci*	69616	10	.75
Manon—Spěj ó spěj *Kde domov můj a Hej Slované*	**Otokar Mařák** *I. Pražskýe litní orchester*	16628	10	.75
Mařenka—Polka (se zpěvem) *Bývalost (A. Štrebl)*	**Kalašovo Pěvecké Kvarteto** *Kalašovo Pěvecké Kvarteto*	63565	10	.75
Má roztomilá Baruško *V Prachaticích na vršíčku*	**Ledeky-Karlíček** *Ledeky-Karlíček*	67822	10	.75
Marseillaisa (de Lisle) *The Star Spangled Banner (Key-Arnold)*	**František A. Pangrác** *František A. Pangrác*	72116	10	.75
Má zlatá Ančičko—Valčík (se zpěvem od Em. Štolce) *Kdo byl tím vinen—Valčík (Se zpěvem od A. Hermana)*	**Hudba sokolská** *Hudba sokolská*	67060	10	.75
Mě darovalo děvčátko prstýnek *Kukačka-Valčík (Dvořák)*	**Bohumil Kryl** *Krylova Česká Kapela*	63578	10	.75

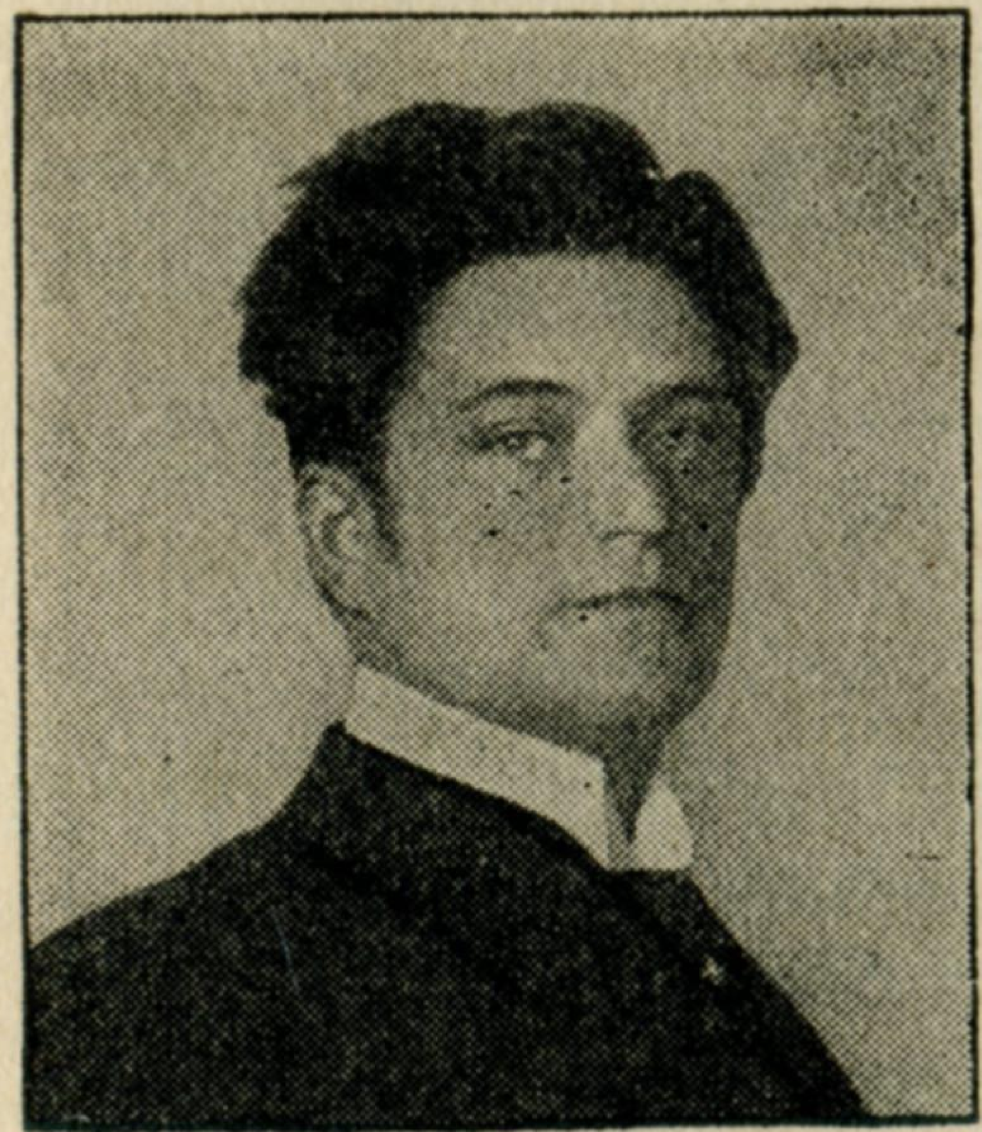

Vašata

VICTOR ČESKÉ REKORDY (Victor Records in Bohemian)

Titul	Umělec	Číslo	Míra	Krámská cena
Melodie v F (Rubinstein)	**František A. Pangrác**	72584	10	.75
Když zemře srdce cigána (K. Bendl)	*František A. Pangrác*			
Mé matce—Valčík (Klarinet, Mandolina, Kytara)	**Šumaři**	72319	10	.75
Ó luhy krásné—Polka (Klarinet, Mandolina, Kytara)	*Šumaři*			
MIKULÁŠ SUBIČ ZRINSKÝ				
Dueto	**Hudba pěšího pluku číslo 11**	16626	10	.75
Jarní Vánek—Knikeboker pochod	*Hudba pěšího pluku č. 11*			
Milovala jsem (Valčík se zpěvem)	**Hudba sokolská**	63920	10	.75
Pražský sirotek (Valčík se zpěvem)	*Hudba sokolská*			
Mně se, mně se	**Milo Luka**	72909	10	.75
(1) Ráda, ráda můj zlatej Honzíčku! (2) Na tom pražském mostě	*Luka*			
Modrá brigáda—Pochod	**Hudba pěšího pluku č. 51**	63926	10	.75
Návrat z cvičení—Pochod	*Hudba pěšího pluku č. 51*			
Modré oči (2) **Já jsem z Kutné Hory**	**Josef Sládek**	63913	10	.75
Na tom Pražském mostě (2) Chovejte mne má matičko	*Josef Sládek*			
Mohl bych ti celý svět darovati (se solem na kornet)	**Silbers**	63923	10	.75
Růžička (Koschata)	*Felix Silbers*			
Mokré zastaveníčko (Kuplet od Hanfa)	**Jan Dlesk**	67240	10	.75
Kmotr Tuhý (s kvartetem "Šraml")	*Alois Tichý*			
Moravo, Moravo!	**Emanuel Bláha**	69526	10	.75
Když jsem já byl malý chlapec	*Emanuel Bláha*			
Moravo, Moravo—Valčík (A. Grill)	**Česká Vojenská Kapela**	72325	10	.75
Lumír—Polka	*"Victor" Kapela*			
Mostecký tábor	**Hudba pěšího pluku č. 51**	63929	10	.75
Příchod a vystřídání stráže hradní ve Vídni	*Hudba pěšího pluku č. 51*			
Můj kamarád—Pochod (Hašler)	**Psotova Čechoslovenská Kapela**	72903	10	.75
Vítězný pochod Sokolů	*Psotova Čechoslovenská Kapela*			
Můj koníčku—Pochod (Kmoch)	**České Trio**	16726	10	.75
Na Větrníku—Polka (Verner) (Harmonika, housle a bubny)	*České Trio*			
Muzika (Lev)	**Kalašovo Pěvecké Kvarteto**	63566	10	.75
Žežulička—Pochod (Fr. Kovářík)	*Kalašovo Pěvecké Kvarteto*			
Muziky, muziky, musíte krásně hrát—Valčík (Karel Hašler)	**Český orkestr se zpěvem-Bláha Duo**	73202	10	.75
Veselá chasa—Pochod (Emil Stolc)	*Psotova Čechoslovenská Kapela*			
Muzika Pepíka	**Alois Tichý**	63910	10	.75
Pepík na redutě	*Alois Tichý*			
My Slovinci	**Okteto pěveckého spolku "Smetana"**	63930	10	.75
U boj	*Umělecké kvarteto Národního divadla*			
Na Balkán	**Tichý-Slavínská**	65528	10	.75
Pijme pivo, mažme deku	*Alois Tichý*			
Na Belvederu	**F. R. Běláč**	16645	10	.75
Loučení	*Běláč-Bartoš*			
Nácek z kolotoče (s kvartetem "Šraml")	**Alois Tichý**	65016	10	.75
Za tou, za tou pihovatou	*Alois Tichý s kvartetem "Šraml"*			
Nad Berounkou pod Tetínem	**František A. Pangrác**	69777	10	.75
Kdyby moje milá samy pentle byla (2) Já do lesa nepojedu	*Pangrác*			

Titul	Umělec	Číslo	Míra	Krámská cena
Nad Lužnicí—Pochod (Pičman) *Kolíne, Kolíne—Pochod (Kmoch)*	**České Trio** *České Trio*	16737	10	.75
Na Luženci, jaloveček (s průvodem dud a houslí) *Směs českých národních tanců*	**Strakonické Trio** *Strakoničtí dudáci*	72654	10	.75
Na Marjánce (A. L. Mareš) *Andulko šafářova (Kmoch)*	**J. H. Rokycanský** *J. H. Rokycanský*	16641	10	.75
Námluvy (2) **Dívčí popěvek**	**Ema Destinnova**	87317	10	1.25
Nando, ty jsi ta myš fórová (Grill) *Louka zelená (Jos. Šváb.)*	**J. H. Rokycanský** *J. H. Rokycanský*	16640	10	.75
Na oční klinice (Výstup) *V insertní kanceláři (Výstup)*	**Tichý-Kohout-Slavínská** *Tichý-Kohout-Růžena Slavínská*	67056	10	.75
Na prej—Pochod (Uspořádal Tryner) *Zelený hájové—Pochod (Kmoch)*	**Krylova Česká Kapela** *Krylova Česká Kapela*	63782	10	.75
Na radlické silnici (Polka ze zpěvem) *Hvězda míru (Valčík od Emila Štolce)*	**Hudba Roždalovická** *Hudba sokolská*	65014	10	.75
Narodil se Kristus Pán *Co to znamená*	**Česko-Slovenský Kvartet** *Česko-Slovenský Kvartet*	69043	10	.75
Narodil se Kristus Pán *Pásli ovce Valaši*	**František Pangrác** *František Pangrác*	72138	10	.75
Národní kvapík *Prodaná Nevěsta—Pochod*	**Krylova Česká Kapela** *Krylova Česká Kapela*	63302	10	.75
Národu (Pochod se zpěvem od Hynka) *Zahučely hory (Pochod se zpěvem od Ballka)*	**Hudba sokolská** *Hudba sokolská*	67058	10	.75
Naše Káča pláče, co je jí—Polka (se sborem) *U studánky seděla—Valčík (se sborem)*	**Hudba sokolská** *Hudba sokolská*	65532	10	.75
Naše velikost (2) **Rubín nejkrásnější** (Recitace) *Strakonický dudák*	**Lier-Maresh** *Julie Lier-Maresh*	72256	10	.75
Na Škvárovně (s kvartetem "Šraml") (Komická píseň) *Ve Zbuzanech (Komická píseň) (s kvartetem "Šraml")*	**Alois Tichý** *Alois Tichý*	65307	10	.75
Nastříknutý (*Komické*) *Ševcovská svatba (Komické)*	**Jan Dlesk** *Jan Dlesk*	65530	10	.75
Na tom Pražském mostě (2) **Chovejte mne má matičko** *Modré oči (2) Já jsem z Kutné Hory*	**Josef Sládek** *Josef Sládek*	63913	10	.75
Na tom pražském mostě (2) **Ráda, ráda, můj zlatej Honzíčku!** *Mně se, mně se*	**Milo Luka** *Milo Luka*	72909	10	.75

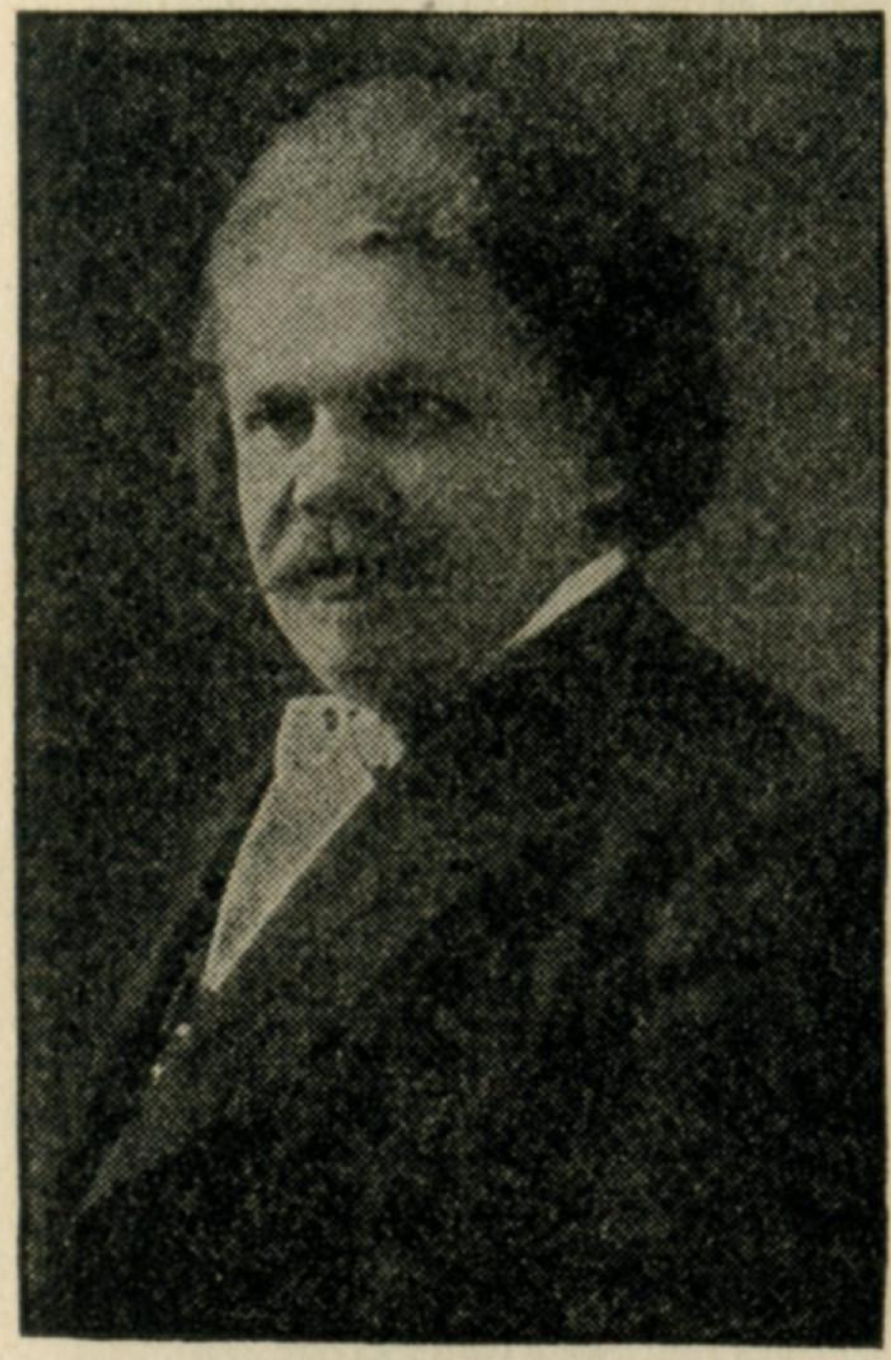

Kryl

VICTOR ČESKÉ REKORDY (Victor Records in Bohemian)	Číslo	Míra	Krámská cená
Na tý louce zelený (2) **Sedlák** — **Nettie K. Přibyl** *Už mou milou do kostela vedou (2) Když tě vidím má panenko — Přibyl*	69575	10	.75
Na Větrníku—Polka (Verner) (Harmonika, housle a bubny) — **České Trio** *Můj koníčku—Pochod (Kmoch) — České Trio*	16726	10	.75
Návrat do vlasti—Valčík — **Nuselská Kapela Selská** *Jiří Poděbradský—Valčík (se zpěvem) — Nuselská Kapela Selská*	65519	10	.75
Návrat z cvičení—Pochod — **Hudba pěšího pluku č. 51** *Modrá brigáda—Pochod — Hudba pěšího pluku č. 51*	63926	10	.75
Na Vyskočilce—Polka (Fr. Kmoch) — **Psotova Čechoslovenská Kapela** *Roztomilá—Polka — Psotova Čechoslovenská Kapela*	72637	10	.75
Nebudu k vám chodívávat (2) **Kdyby mně to Pán Bůh dal** — **Emil Pollert** *Treba že jsem rychtarova dcera — Emil Pollert*	63914	10	.75
Nekamenujte proroky (Smetana) — **František A. Pangrác** *Za tichých nocí — František A. Pangrác*	73004	10	.75
Nemelem—Pochod (J. Čermák) — **Český orkestr se zpěvem Bratří Veselý** *A já sám—Pochod — Český orkestr se zpěvem Bratří Veselý*	73054	10	.75
Nešťastné kalhoty — **Heřman Zefi** *Furt se jde (Kuplet) — Ferda Kohout*	16619	10	.75
Nešťastný šafářův dvoreček — **František A. Pangrác** *Družko drahá, šij svou chýlím (Rexford-Danks) — František A. Pangrác*	73183	10	.75
NETOPÝR (J. Strauss)			
Čardaš — **Hanna Foerstrova** *Bai-Kai-Lai—Pochod (Pospíšil) — Victor Kapela*	63644	10	.75
Ne ty to nepovíš (Alois Lad. Vymetal) — **Bohumil Pták** *Prodaná Nevěsta—Dueto Vaška a Mařenky (Smetana) — Foerstrova-Pták*	63622	10	.75
Nevinný—Valčík — **Nuselská Kapela Selská** *Už jdu—Valčík — Nuselská Kapela Selská*	65515	10	.75
Něžným srdcím—Valčík (K. Kotek) — **Victor Orkestr** *Když jsem šel za milou—Polka (Jos. Horák) — Victor Orkestr*	69294	10	.75
Nitka a cnost — **Rudolf Vašata** *U svatého Matěje — Rudolf Vašata*	72827	10	.75
Nová sousedská—Valčík (Benedikt) — **České Trio** *Kačenka—Polka (Krátký) — České Trio*	16738	10	.75
Obrácený svět — **Rokycanský** *Zdravíčko — Rokycanský*	63378	10	.75
Ó luhy krásné—Polka (Klarinet, Mandolina, Kytara) — **Šumaři** *Mé matce—Valčík (Klarinet, Mandolina, Kytara) — Šumaři*	72319	10	.75
Opice plačtivá a zpěvná — **Rokycanský** *Z manželského ráje — Rokycanský*	63379	10	.75
Opuštěná—Dvojk vočná—Polka (F. Karásek —upravil Louis Viták) — **Česká Vojenská Kapela** *Kovárna v lese—Polka (E. Štolc) — Česká Vojenská Kapela*	69827	10	.75

VICTOR ČESKÉ REKORDY (Victor Records in Bohemian)		Číslo	Míra	Krámská cena
ORKESTR				
A já sám—Pochod	*a Nemelem—Český orkestr se zpěvem*	73054	10	.75
Když jsem šel za milou–Polka	*a Něžným Srdcím–Valčík–Victor Orkestr*	69294	10	.75
Kohoutek	*a Lešetinský kovář—Český orkestr se zpěvem*	73005	10	.75
Lešetinsky kovár	*a Kohoutek—Český orkestr se zpěvem*	73005	10	.75
Muziky, muziky—Valčík—Český orkestr se zpěvem	*a Veselá chasa—Psotova Kapela*	73202	10	.75
Nemelem—Pochod	*a A já sám—Český orkestr se zpěvem*	73054	10	.75
Něžným Srdcím–Valčík	*a Když jsem šel za milou–Victor Orkestr*	69294	10	.75
Rozmarná–Polka	*a Vzletem Sokolím–Polka–Victor Orkestr*	72363	10	.75
Vzletem Sokolím	*a Rozmarná–Polka–Victor Orkestr*	72363	10	.75
OTELLO (Verdi)				
Velké Trio *Aida-Směs*	**Krylova Česká Kapela** *Pryorova Kapela*	35195	12	1.25
Pak na mne vzpomeneš (Balfe) *V tísni srdce (Balfe)*	**František A. Pangrác** *František A. Pangrác*	72402	10	.75
Pan Souček (s kvartetem "Šraml") *Malý Emánek*	**Alois Tichý** *J. Heřman Zefi*	65083	10	.75
Pásla Ovečky *Má Hanička*	**František A. Pangrác** *František A. Pangrác*	72852	10	.75
Pásli ovce Valaši *Narodil se Kristus Pán*	**František Pangrác** *František Pangrác*	72138	10	.75
Pepé Polka (J. Pehel) *Směs z českých písní (Šafránek)*	**Krylova Česká Kapela** *Krylova Česká Kapela*	68296	12	1.25
Pepička—Polka (Zamilovaný kuchař) (se zpěvem) *České tance (Hynek Palla)*	**Čes. Amer. Kapela** *Kalašovo Pěv. Kvarteto*	63330	10	.75
Pepík na redutě *Muzika Pepíka*	**Alois Tichý** *Alois Tichý*	63910	10	.75
Pětatřicátníci—Pochod (Haslera) *Bílý kvíteček—Pochod (Haslera)*	**Psotova Čechoslov. Kapela** *Psotova Čechoslovenská Kapela*	72542	10	.75
Pijem-pijem rádi—Polka (Nováček) *Hřbitove—Valčík (Smola)*	**České Trio** *České Trio*	16732	10	.75
Pijme pivo, mažme deku *Na Balkán*	**Alois Tichý** *Alois Tichý-Slavínská*	65528	10	.75
Pilo se a bude se pít (s kvartetem "Šraml") *Všchny holky tancujou (s kvartetem "Šraml")*	**Alois Tichý** *Alois Tichý*	63931	10	.75
Píseň o starém kocourovi (Staropražská píseň od Hašlera) *Vojenská píseň (Staropražská píseň od Hašlera)*	**Borkovec-Reiss** *Borkovec-Reiss*	67183	10	.75
Plecko uzenář (*Komické*) *Tambor od landvér (Komické)*	**Alois Tichý** *Alois Tichý*	65082	10	.75
Pochod Blanických Rytířů (F. Tryner) *Seděla pod borovičkou (L. Viták)*	**Victor Vojenská Kapela** *Victor Vojenská Kapela*	72571	10	.75
Pochod klusáků *Letěla husička (Kudela)*	**České kvarteto "Šraml"** *České kvarteto "Šraml"*	63922	10	.75

Title	Artist	Číslo	Míra	Krámská cena
Pochod Sokolů *Preclíkář a viřtlář*	**Běláč** *Běláč-Bartoš*	63381	10	.75
(1) Počkej povím (2) Co pak ti naši dělají *(1) Andulko, mé dítě (2) Ráda, ráda*	**Nettie K. Pribyl** *Nettie K. Tribyl*	72483	10	.75
Pod tou naší lípou *Roztomilá Mařenka*	**Čeští Zpěváci** *Čeští Zpěváci*	69516	10	.75
Pode mlejnem—Pochod (Kmoch) *Lví silou (Sokolský pochod) (Kmoch)*	**Krylova Česká Kapela** *Krylova Česká Kapela*	63303	10	.75
Podzimní sen (Songe d'Automne) *A Frangesa—Pochod (Costa)*	**Česká Kapela** *Pryorova Kapela*	16760	10	.75
Poslední slzy (Destinn)	**Ema Destinnova**	87306	10	1.25
Po starodávnu (Polka Mazurka) (Kmoch) *Za tebe draga (hrvatská píseň)*	**Hudba pěšího pluku č. 102** *Hudba pěšího pluku č. 102*	16638	10	.75
Pověz mi Jeníčku! (Karel Bendl) *Dvě ukolébavky (Smetana)*	**E. Bosse** *E. Bosse*	69302	10	.75
Pozdrav Jara—Valčík *Májové zvonky—Polka*	**Psotova Čechoslovenská Kapela** *Psotova Čechoslovenská Kapela*	72958	10	.75
Přadlena—Polka (Christerna) *Lesk hvězdiček (Orkestr s xylophonem)*	**Česká Selská Kapela** *Česká Selská Kapela*	63917	10	.75
Pražský sirotek (Valčík se zpěvem) *Milovala jsem (Valčík se zpěvem)*	**Hudba sokolská** *Hudba sokolská*	63920	10	.75
Pražští Pepíci *Holka modrooká*	**Čeští Zpěváci** *Čeští Zpěváci*	69491	10	.75
Preclíkář a viřtlář *Pochod Sokolů*	**Běláč-Bartoš** *Běláč*	63381	10	.75
Převozník (s kvartetem "Šraml") *Staroměstké písničky (Wander)*	**Sládek-Dlesk** *Sládek s kvartetem "Šraml"*	63912	10	.75
Příchod a vystřídání stráže hradní ve Vídni *Mostecký tábor*	**Hudba pěšího pluku č. 51** *Hudba pěšího pluku č. 51*	63929	10	.75
Při měsíčku—Valčík (Maresh-Tryner) *Život jest sen—Valčík (Maresh)*	**Victor Kapela** *Victor Kapela*	69092	10	.75
Přímo hleď—Pochod (s kvartetem "Šraml") *Sousedská (Kornet Dueto) (s kvartetem "Šraml")*	**Vlasák a Auer** *Vlasák a Auer*	63924	10	.75
Proč si k nám nepryšel? *Tamhle chaloupka—Beehyňská*	**Máša Loštákova** *Máša Loštákova—František A. Pangrác*	72932	10	.75

Bosse

		Číslo	Míra	Krámská cena
PRODANÁ NEVĚSTA (Smetana)				
Arie Jeníka *V Studni-Dueto Janka a Vojtěcha (Blodek)*	**Otokar Mařák** *Mařák-Pollert*	16205	10	.75
Dueto Vaška a Mařenky *Ne ty to nepovíš (Alois Lad. Vymetal)*	**Foerstrova-Pták** *Pták*	63622	10	.75
Overtura *Madame Butterfly—Směs (Puccini)*	**Pryorova Kapela** *Pryorova Kapela*	35148	12	1.25
Pochod *Národní Kvapík*	**Krylova Česká Kapela** *Krylova Česká Kapela*	63302	10	.75
Sexteto *Libuše Overtura*	**Krylova Česká Kapela** *Krylova Česká Kapela*	68335	12	1.25
Směs *Sladký Sen*	**Krylova Česká Kapela** *Kryl-Čimera*	68338	12	1.25
Terceto *Hájku, hájku*	**Klánová-Šír-Pollert** *Otokar Mařák*	16208	10	.75
Věrné naše milování *Má dívenka (Zd. Fibich)*	**Foerstrova-Pták** *Bohumil Pták*	63623	10	.75
První polibek (Valčík se zpěvem od Emila Štolce) *Kdybys ty Jeníčku věděl (Valčík se zpěvem)*	**Hudba sokolská** *Hudba sokolská*	65080	10	.75
(1) **Ráda, ráda můj zlatej Honzíčku!** (2) **Na tom pražském mosté** *Mně se, mně, se*	**Milo Luka** *Milo Luka*	72909	10	.75
(1) **Ráda, ráda** (2) **Andulko, mé dítě** *(1) Počkej Povím (2) Co pak ti naši dělaji*	**Nettie K. Pribyl** *Nettie K. Pribyl*	72483	10	.75
Rekruti *Veselí mlándenci*	**Běláč-Bartoš** *Běláč-Bartoš*	63380	10	.75
RIGOLETTO (Verdi)				
Arie vévody *Kuplet vévody*	**Otokar Mařák** *Otokar Mařák*	16631	10	.75
Kuplet vévody *Arie vévody*	**Otokar Mařák** *Otokar Mařák*	16631	10	.75
Quarteto *Trovatore—Směs*	**Krylova Česká Kapela** *Vessellova Italská Kapela*	35239	12	1.25
Rokoko Gavota (Alletter) *Hamplman Valčík (Johann Strauss)*	**České Trio** *České Trio*	16731	10	.75
Romance (Wenig-Destinnova)	**Ema Destinnova**	88624	12	1.75
Roudnická panenka *U jezera*	**Běláč-Bartoš** *Běláč-Bartoš*	16644	10	.75
Rozmarná—Polka (Fr. Kmoch) *Vzletem sokolím—Polka (Fr. Kmoch)*	**Victor Orkestr** *Victor Orkestr*	72363	10	.75
Roztomilá—Polka (Fr. Kmoch) *Na Vyskočilce—Polka*	**Psotova Čechoslovenská Kapela** *Psotova Čechoslovenská Kapela*	72637	10	.75
Roztomilá Mařenka *Pod tou naší lípou*	**Čeští Zpěváci** *Čeští Zpěváci*	69516	10	.75
Rubín nejk rásnější (2) **Naše velikost** (Recitace) *Strackonický dudàk*	**Lier-Maresh** *Julie Lier-Maresh*	72256	10	.75
Růženec (Neven) *Sel jsem ondy šumným hájem (Jaroslav Harkavský)*	**Nettie K. Přibyl** *Nettie K. Přibyl*	67952	10	.75

VICTOR ČESKÉ REKORDY (Victor Records in Bohemian)		Číslo	Míra	Krámská cena
Růžička (Koschata) *Mohl bych ti celý svět darovati (Solo na kornet)*	**Felix Silbers** *Felix Silbers*	63923	10	.75
S Bohem buď (Královna Liliuokalani) *Holoubek*	**František A. Pangrác** *František A. Pangrác*	72290	10	.75
Sědela pod borovičkou (L. Vitká) *Pochod Blanických Rytířů (F. Tryner)*	**Victor Vojenská Kapela** *Victor Vojenská Kapela*	72571	10	.75
Sedlák (2) **Na tý louce zelený** *Když tě vidím má panenko (2) Už mou milou do kostela vedou*	**Nettie K. Přibyl** *Přibyl*	69575	10	.75
Šel jsem ondy šumným hájem (Jaroslav Harkavský) *Růženec (Neven)*	**N. K. Přibyl** *Nettie K. Přibyl*	67952	10	.75
Šel jsem ondy šumným hájem (Valčíková píseň) (se sborem) *Šla má milá (Valčíková píseň) (se sborem)*	**Hudba sokolská** *Hudba sokolská*	65533	10	.75
Serenáda (Fr. Drdla) *Kde domov můj (Skroup)*	**Milan Lusk** *Milan Lusk*	72513	10	.75
Ševcovská svatba (*Komické*) *Nastříknutý (Komické)*	**Jan Dlesk** *Jan Dlesk*	65530	10	.75
Se vším všudy—Pochod *Korutanka—Pochod (Wagner)*	**Hudba pěšího pluku č. 51** *Hudba pěšího pluku č. 51*	63928	10	.75
Sil jsem proso *Horo, horo vysoká jsi! (2) Chovejte mě, má matičko*	**František A. Pangrác** *Pangrác*	69490	10	.75
Šila košiličku (J. Jindřich)	**Ema Destinnova**	87314	10	1.25
Šila košiličku *V Studni—Zpěv Janka (Blodek)*	**Otokar Mařák** *Emil Pollert*	16621	10	.75
Sladký sen (Solo na kornet a trombon) *Prodaná Nevěsta—Směs*	**Kryl-Čimera** *Krylova Česká Kapela*	68338	12	1.25
Šla má milá (Valčíková píseň) (se sborem) *Šel jsem ondy šumným hájem (Valčíková píseň) (se sborem)*	**Hudba sokolská** *Hudba sokolská*	65533	10	.75
Sláva Černohorcům—Pochod (Kovářík) *Vítězný pochod Srbů (Kovářík)*	**Hudba Pražských Granátníků** *Hudba Pražských Granátníků*	67217	10	.75
Šlesvik Holštýn—Pochod (Somer) *Tyrolští dřevorubci—Pochod (Wagner)*	**České Trio** *České Trio*	16735	10	.75
Slovácká píseň (*Kova-Kovič*) *Kdybys měla, má panenko, sto ovec*	**Luka** *Milo Luka*	73057	10	.75
Slovan Jsem *Hory, Doly*	**Čeští Zpěváci** *Čeští Zpěváci*	72190	10	.75
Šly panenky silníci *Manča s trakařem*	**Čeští Zpěváci** *Čeští Zpěváic*	69616	10	. 75
Směs českých národních tanců (s průvodem dud a houslí) *Na Luženci, Jalovečck (s průvodem dud a houslí)*	**Strakoničtí dudáci (Pepa Šnábl-Ondřej Ludvík)** *Strakonické Trio*	72654	10	.75

Luka

VICTOR ČESKÉ REKORDY (Victor Records in Bohemian)	Číslo	Míra	Krámská cena
Směs národních písní (Krtinský) "Kytice," "Když jsem já ty koně pásal," "Jede pošta z Bozkovic do Brna," "Včera neděle byla," "Až já od vás pryč pojedu," "Já mám malovanou vestu" **Kalašovo pěv. kvarteto** *Dva pijáci (Kuplet) (Frankl) (se zpěvem) Čes. Amer. Kapela*	63328	10	.75
Směs národních písní (Komzák) **České Trio** *Havlíčkův pochod (Tuma) České Trio*	16733	10	.75
Směs vídeňských písní I díl (Dueto kornetu s kvartetem "Šraml") **Vlasák a Auer** *Směs vídeňských písní II díl (Dueto kornetu) Vlasák a Auer*	65308	10	.75
Směs českých písní (Šafránek) **Krylova Česka Kapela** *Pepé Polka (J. Pehel) Krylova Česká Kapela*	68296	12	1.25
Směs žertovných písní (Kalaš) **Kalašovo Pěvecké Kvarteto** *Zákolníček—Pochod (Kmoch) (se zpěvem) Česko Americká Kapela*	63435	10	.75
Sousedská (*Kornet Dueto*) (s kvartetem "Šraml") **Vlasák-Auer** *Přímo hleď—Pochod Vlasák-Auer s kvartetem "Šraml"*	63924	10	.75
Sousedská (Valčík) (Kmoch) **České Trio** *Prodaná Nevěsta—Pochod (Smetana) České Trio*	16734	10	.75
Srdce mé (Valčíková píseň) (se sborem) **Hudba sokolská** *Žádný neví (Valčíková píseň) (se sborem) Hudba sokolská*	67186	10	.75
Stará sladká píseň lásky (J. L. Molloy) **František A. Pangrác** *Jetelíčku, jeteli František A. Pangrác*	72706	10	.75
Staroměstské písničky (Wander) (s kvartetem "Šraml") **Sládek** *Převozník Sládek-Dlesk s kvartetem "Šraml"*	63912	10	.75
Star Spangled Banner, The (Key-Arnold) **A.Františke Pangrác** *Marseillaisa (de Lisle) František A. Pangrác*	72116	10	.75

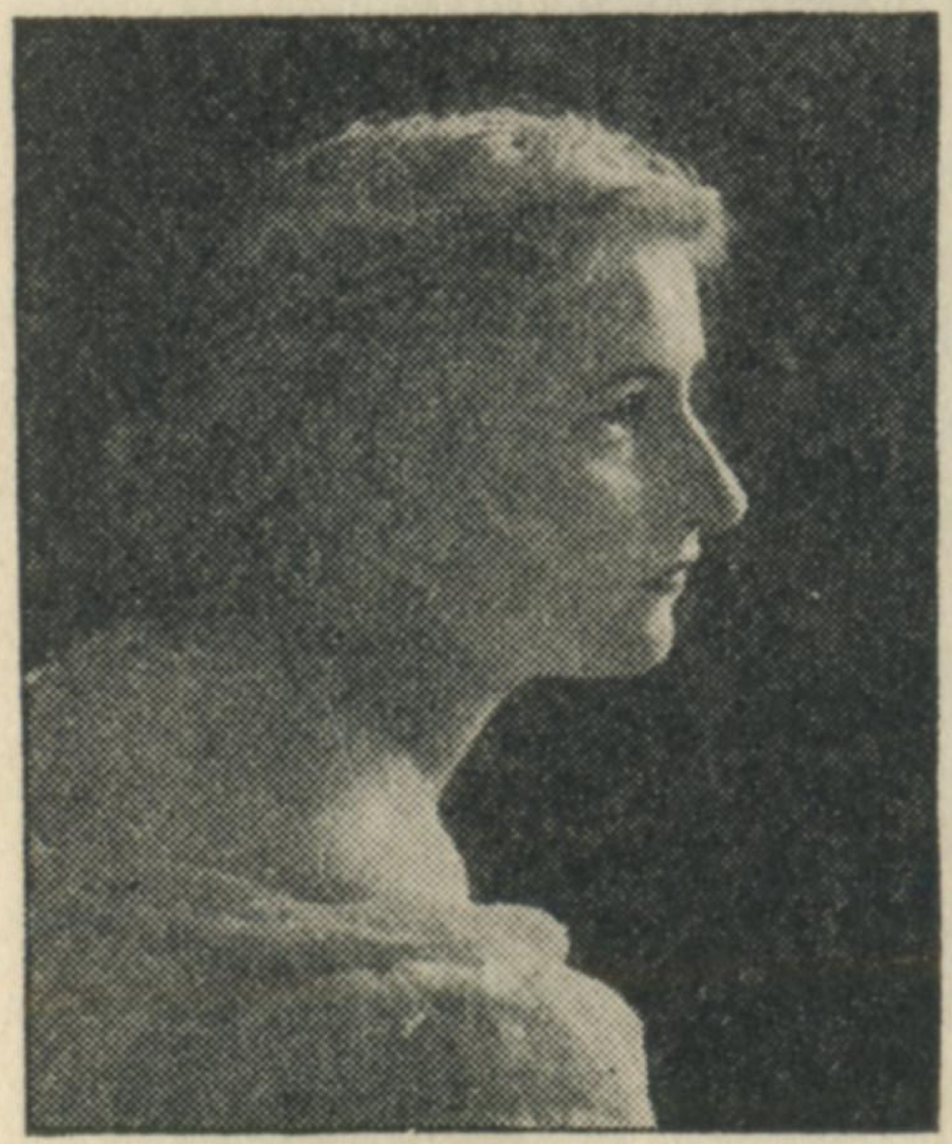

Lier-Maresh

Strakonický dudák **Lier-Maresh** *Naše velikost (2) Rubín nejkrásnější Julie Lier-Maresh*	72256	10	.75
Stroj se, stroj ("**Over There**") (Cohan) **František A. Pangrác** *Kdož jste boží bojovníci Pangrác*	72178	10	.75
Tambor od landvér (*Komické*) **Alois Tichý** *Plecko uzenář (Komické) Alois Tichý*	65082	10	.75
Tamhle chaloupka—Bechyňská **Lošťákova-Pangrác** *Proč sik nám neprYšel? Mášá Lošťákova*	72932	10	.75
Tanec lesních panen **Krylova Česká Kapela** *Inglesina Vessellova Italská Kapela*	16891	10	.75

TANNHÄUSER (R. Wagner)

Romance **Bohumil Benoni** *Akcizáci-Dueto Bratři Hartmanové*	16624	10	.75
Teče voda proti vodě (Libická píseň) **Otokar Mařák** *Lohengrin—Legenda o Grálu Otokar Mařák*	16630	10	.75

		Číslo	Míra	Kramská cena
Ten ostrožský zámek (Jindřích)	**Ema Destinnova**	87318	10	1.25
Těšme se blahou nadějí (Liszt) *Až se vrátíš zas (Ivor Novello)*	**František A. Pangrác** *František A. Pangrác*	72235	10	.75
Tichá noci, svatá noci (s průvodem zvonů) *Drotarova vánoční (od Rud. Hanfa)*	**Harmonium** *Šindler-Axman*	67273	10	.75
Treba že jsem rychtarova dcera *Kdyby mně to Pán Bůh dal (2) Nebudu k vám chodívávat*	**Emil Pollert** *Pollert*	63914	10	.75

TROMBON A KORNET DUETO

		Číslo	Míra	Kramská cena
Sladký sen *Prodaná Nevěsta-Směs*	**Kryl-Čimera** *Krylova Česká Kapela*	68338	12	1.25
Trucovitá—Valčík (se zpěvem od Schránila) *Čí je to dívčina—Valčík (se zpěvem od A. Hermana)*	**Hudba sokolská** *Hudba sokolská*	67275	10	.75
Tulačka (s kvartetem "Šraml") *Kytaristka*	**Růžena Slavinská** *Růžena Slavinská s kvartetem "Šraml"*	63916	10	.75
Tyrolští dřevorubci—Pochod (Wagner) *Šlesvik Holštýn—Pochod (Somer)*	**České Trio** *České Trio*	16735	10	.75
U boj *My Slovinci*	**Umělecké Kvarteto Národního divadla** *Okteto pěveckého spolku "Smetana"*	63930	10	.75
Udatným Srbům (Em. Štolce) *Černohorcům (Em. Štolce)*	**Hudba sokolská** *Hudba sokolská*	67057	10	.75
U jezera *Roudnická panenka*	**Běláč-Bartoš** *Běláč-Bartoš*	16644	10	.75
U Kropáčků na bále (Kuplet) *Voják jako chůva (Kuplet)*	**Jan Dlesk** *Jan Dlesk*	67239	10	.75
U okénka jsem stával (Blatácká píseň) *Vstávej má panenko (Blatácká píseň)*	**Bohumil Pták** *Bohumil Pták*	63625	10	.75
U studánky seděla—Valčík (se sborem) *Naše Káča pláče, co je jí—Polka (se sborem)*	**Hudba sokolská** *Hudba sokolská*	65532	10	.75
U svatého Matêje *Nitka a cnost*	**Rudolf Vašata** *Rudolf Vašata*	72827	10	.75
Už jdu—Valčík *Nevinný—Valčík*	**Nuselská Kapela Selská** *Nuselská Kapela Selská*	65516	10	.75
Umou milou do kostela vedou (2) Když tě vidím má panenko *Na tý louce zelený (2) Sedlák*	**Nettie K. Přibyl** *Nettie K. Přibyl*	69575	10	.75
Už mou milou do kostela vedou (Národní píseň)	**Destinnova-Gilly**	87554	10	1.50
U zvonu je candrbál (Tichý) *Když si náš dědeček (Kmoch)*	**Victor Kapela** *Victor Kapela*	68333	12	1.25
Valčíková směs (Benedikt) *Vršovická Polka (Burda)*	**České Trio** *České Trio*	16736	10	.75
Vávra mladík *A dá-li Pán Bůh (od Pauknera)*	**Kvarteto Máj** *Kvarteto Máj*	65012	10	.75

Přibyl

	Číslo	Míra	Krámská cena
Věj větérku (Knahl) **V. Keindl** a Kalašovo pěvecké Kvarteto *Lístečku dubový (Tichý) (Se zpěvem) Česko Americká Kapela*	63433	10	.75
Venca ledař (Komická píseň) **Alois Tichý** *Ivan s kytkou (Komická píseň) Alois Tichý*	65309	10	.75
Veselá chasa—Pochod—(Emil Stolc) **Posotova Čechoslovenská Kapela** *Muziky, muziky musítekr ásně hrát—Valčík (Karel Hašler) Český orkestr se zpěvem-Bláha Duo*	73202	10	.75
Veselí mládenci **Běláč-Bartoš** *Rekruti Běláč-Bartoš*	63380	10	.75
Veselý život (Se zpěvem od J. Čermáka) **Hudba sokolská** *Zpívá slavíček (Valčík se zpěvem od J. Čermáka) Hudba sokolská*	67200	10	.75
Veselý Zvuk **Victor Kapela** *Jarní Polka Victor Kapela*	69568	10	.75
Vesnička pod Šumavou **Běláč-Bartoš** *Zelený háj (Grill) Běláč-Bartoš*	16642	10	.75
Ve Zbuzanech (Komická píseň) (s kvartetem "Šraml") **Alois Tichý** *Na Škvárovně (Komická píseň) Alois Tichý s prův. českého kvarteta "Šraml"*	65307	10	.75
V insertní kanceláři (Komické) **Tichý-Kohout-Slavínská** *Na oční klinice (Komické) Tichý-Kohout-Růžena Slavínská*	67056	10	.75
Vítězný pochod Sokolů (Dvořáček) **Krylova Česká Kapela** *Láska a život ve Vídni—Valčík (Komzák) Krylova Česká Kapela*	63645	10	.75
Vítězný pochod Sokolů (Fr. Dvořák) **Psotova Čechoslovenská Kapela** *Můj kamarád—Pochod Psotova Čechoslovenská Kapela*	72903	10	.75
Vítězný pochod Srbů (Kovářík) **Hudba Pražských Granátníků** *Sláva Černohorcům (Pochod) (Kovářík) Hudba Pražských Granátníků*	67217	10	.75
V lese zeleném—Pochod (Se zpěvem od Tichého) **Hudba sokolská** *Zahrádko, ty malá—Pochod (Se zpěvem od Kovaříka) Hudba sokolská*	65284	10	.75
Vo co de? (Kovařík) (Se zpěvem) **Roždálovická Kapela** *Ženské kalhoty (Chromovský) (Se zpěvem) Roždálovická Kapela*	63921	10	.75
Vo co de? (Kuplet) (s kvartetem "Šraml") **Alois Tichý** *Kalhotové sukně (Kuplet) Alois Tichý s kvartetem "Šraml"*	65013	10	.75
Voják jako chůva (Kuplet) **Jan Dlesk** *U Kropáčků na bále (Kuplet) Jan Dlesk*	67239	10	.75
Vojenská píseň (Staropražská píseň od Hašlera) **Borkovec-Reiss** *Píseň o starém kocourovi Borkovec-Reiss*	67183	10	.75
V Prachaticích na vršíčku **Ledeky-Karlíček** *Má roztomilá Baruško Ledeky-Karlíček*	67822	10	.75
Vršovická Polka (Burda) **České Trio** *Valčíková směs (Benedikt) České Trio*	16736	10	.75
Všechny holky tancujou (s kvartetem "Šraml") **Alois Tichý** *Pilo se a bude se pít Alois Tichý s kvartetem "Šraml"*	63931	10	.75

Titul	Umělec	Číslo	Míra	Krámská cena
Všem pro radost—Pochod (Kohouta)	**Hudba Pražských Granátníků**	67187	10	.75
Bulharský pochod (Kovářík)	*Hudba Pražských Granátníků*			
Vstávej má panenko (Blaťácká píseň)	**Bohumil Pták**	63625	10	.75
U okénka jsem stával (Blaťácká píseň)	*Bohumil Pták*			
Všudybyl (s kvartetem "Šraml")	**Alois Tichý**	65015	10	.75
Franta Povříslo	*Alois Tichý s kvartetem "Šraml"*			
V STUDNI (Blodek)				
Duetto Janka a Vojtěcha	**Mařák-Pollert**	16205	10	.75
Prodaná Nevěsta-Arie Jeníka (Smetana)	*Mařák*			
Kvartetto (Blodek)	**Klánová-Kubátová-Pollert-Štork**	16637	10	.75
Hubička-Ukolébavka (Smetana)	*Bobková*			
Zpěv Janka	**Emil Pollert**	16621	10	.75
Šila košiličku	*Otokar Mařák*			
Vyšehradské skály (Pochod se zpěvem od Em. Štolce)	**Hudba sokolská**	67059	10	.75
Malostranské věže (Pochod se zpěvem od Em. Štolce)	*Hudba sokolská*			
V zátiší (Fr. Kmoch)	**Psotova Čechoslovenská Kapela**	73108	10	.75
Zlaté mládi (Emil Štolc)	*Psotova Čechoslovenská Kapela*			
Vždy ku předu—Pochod	**Hudba pěšího pluku č. 102**	16629	10	.75
Eugen Oněgin—Arie Oněgina (Čajkovský)	*Bohumil Benoni*			
Vzletem sokolím—Polka (Fr. Kmoch)	**Victor Orkestr**	72363	10	75
Rozmarná—Polka (Fr. Kmoch)	*Victor Orkestr*			
XYLOPHON SOLO				
Karneval v Benátkách	**Albert Müller**	67570	10	.75
Zlaté srdce (Valčík od Štolce)	*Hudba sokolská*			
Žádný neví (Valčíková píseň) (se sborem)	**Hudba sokolská**	67186	10	.75
Srdce mé (Valčíková píseň se sborem)	*Hudba sokolská*			
Zahrádko ty malá—Pochod (Se zpěvem od Kovaříka)	**Hudba sokolská**	65234	10	.75
V lese zeleném—Pochod (Se zpěvem od Tichého)	*Hudba sokolská*			
Zahučely hory—Pochod (Se zpěvem od Ballka)	**Hudba sokolská**	67058	10	75
Národu—Pochod (Se zpěvem od Hynka)	*Hudba sokolská*			
Zákolníček—Pochod (Kmoch) (Se zpěvem)	**Česko Americká Kapela**	63435	10	.75
Směs žertovných písní (Kalaš)	*Kalašovo Pěvecké Kvarteto*			
Žalo dievča, žalo trávu (Dvořák)	**Ema Destinnova**	87324	10	1.25
Zasviť mi ty slunko zlaté	**Viktor Ledeky**	69574	10	.75
Má milenka je dívenka	*Viktor Ledeky*			
Za tebe draga (Hrvatská píseň)	**Hudba pěšího pluku č. 102**	16638	10	.75
Po starodávnu—Polka Mazurka (Kmoch)	*Hudba pěšího pluku č. 102*			
Za tichých nocí (Friml)	**František A. Pangrác**	73004	10	.75
Nekamenujte proroky	*František A. Pangrác*			

		Číslo	Míra	Krámská cena
Za tou naší stodoličkou (1) **Červená a bílá** *Jedna myš za druhou*	**Psotova Čechoslovenská Kapela** *Psotova Čechoslovenská Kapela*	72585	10	.75
Za tou, za tou pihovatou (s kvartetem "Šraml") *Nácek z kolotoče*	**Alois Tichý** *Alois Tichý s kvartetem "Šraml"*	65016	10	75
Zdravíčko *Obrácený svět*	**Rokycanský** *Rokycanský*	63378	10	.75
Zelené haluzí (Kovařík) *České děti (Kovařík)*	**Hudba sokolská** *Hudba sokolská*	63918	10	75
Zelený háj (Grill) *Vesnička pod Šumavou*	**Běláč-Bartoš** *Běláč-Bartoš*	16642	10	.75
Zelený hájové—Pochod (Kmoch) *Na prej (Uspořádal Tryner) Pochod*	**Krylova Česká Kapela** *Krylova Česká Kapela*	63782	10	.75
Ženské kalhoty (Chromovský) (Se zpěvem) *Vo co de? (Fr. Kovařík) (Se zpěvem)*	**Roždálovická Kapela** *Roždálovická Kapela*	63921	10	.75
Žežulička (Lidová píseň) *Hymna plavců*	**Otto Lubín** *Otto Lubín*	63925	10	.75
Žežulička—Pochod (Fr. Kovářík) *Muzika (Lev)*	**Kalašovo Pěvecké Kvarteto** *Kalašovo Pěvecké Kvarteto*	63566	10	.75
Život jest sen—Valčík (Maresh) *Při měsíčku—Valčík (Maresh-Tryner)*	**Victor Kapela** *Victor Kapela*	69092	10	.75
Zlaté mládi (Emil Štolc) *V zátiší (Fr. Kmoch)*	**Psotova Čechoslovenská Kapela** *Psotova Čechoslovenská Kapela*	73108	10	.75
Zlaté srdce (Valčík od Em Štolce) *Karneval v Benátkách (Xylophon Solo)*	**Hudba sokolská** *Albert Müller*	67570	10	.75
Zlíchovanka—Polka (Kerbach) *Landler—Valčík (Benedikt)*	**České Trio** *České Trio*	16739	10	.75
Z manželského ráje *Opice plačtivá a zpěvná*	**Rokycanský** *Rokycanský*	63379	10	.75
Žofínský valčík (Vogel) *Bábrdle—Polka (Paukner) (Se zpěvem)*	**Kalašovo Pěvecké Kvarteto** *Česko Americká Kapela*	63434	10	.75
Zpívá slavíček—Valčík (se zpěvem od J. Čermáka) *Veselý život (Se zpěvem od J. Čermáka)*	**Hudba sokolská** *Hudba sokolská*	67200	10	.75

ABECEDNI SEZNAM UMĚLCŮ.

(Alphabetical List of Artists)

Auer, Kornetista—20, 23
Axman, Dr. Em., Baryton—8
Bartoš, A., Baryton—6, 9, 14, 20, 21, 24, 25, 27
Běláč, F. R., Tenor—6, 9, 14, 16, 20, 21, 24, 25, 27
Benoni, Bohumil, Baryton—6, 8, 14, 23
Bláha, Emanuel, Baryton—13, 16
Blaževič, Emilio, Baryton—8, 12
Bobková, Málka, Soprán—9
Borkovec, Vlád'a, Tenor—10, 13, 19, 25
Bosse, E., Soprán—8, 20
Česká Kapela—20
Česká Selská Kapela—14, 20
Česká Vojenská Kapela—14, 16, 18
České Kvarteto "Šraml"—14, 19
České Trio, Housle, Akordion, Buben—8, 9, 10, 12, 13, 14, 16, 17, 18, 19, 21, 22, 23, 24 25, 27
Cesko-Americká Kapela—5, 8, 14, 19, 26
Česko-Slovenský Kvartet—7, 17
Čeští Zpěváci, Mužský Kvartet—9, 15, 20, 21, 22
Český orkestr se zpevem, Bratri Vesely—5, 13, 14, 18
Český orkestr se zpěvem, Bláha Duo—16
Čimera, Trombon—22
Destinnová, Ema, Soprán—7, 9, 12, 13, 17, 20, 21, 22, 24, 26
Dlesk, Jan, Komik—14, 16, 17, 20, 22, 24, 25
Foerstrová, Hanna, Soprán—5, 18, 21
Gilly, Dinh, Baryton—7, 12, 24
Gregorová, Emilie, Soprán—6, 13
Harmonium—24
Hartmanové, Bratří, Komikové—5
Hudba Pěšího Pluku Čís 11—7, 8, 10, 16
Hudba Pěšího Pluku Čís 51—6, 7, 14, 16, 18, 20
Hudba Pěšího Pluku č 102—20, 22, 26
Hudba Pražských Granátníků—6, 22, 25, 26
Hudba Roždalovická—17
Hudba Sokolská—6, 7, 9, 10, 13, 15, 16, 17, 20, 21, 22, 23, 24, 25, 26, 27
Kalašovo Pěvecké Kvarteto—6, 7, 8, 15, 16, 23 27
Karlíček Karel, Baryton—15, 25
Keindl, V., Baryton—25
Klánová, Alt.—21, 26
Kohout, Ferda, Komik—5, 8, 17, 25
Kryl, Bohumil, Kornetista—15, 22
Krylova Česká Kapela—5, 8, 9, 14, 15, 17, 19, 20, 21, 23, 25, 27
Kubátová, Soprán—26
Kvarteto "Máj"—5, 24
(Jos. Drvota, Petrzilka, Vildner, Jar. Horny)
Ledeky Viktor Tenor—15, 25, 26
Lier-Maresh, Julie, Recitace—17, 21, 23
Loštákova, Máša, Soprán—20, 23
Lubin, Otto, Tenor—9, 12, 27
Luka, Niclo, Baryton—13, 16, 17, 21, 22
Lusk, Milan—12, 22
Mařák Otokar, Tenor—5, 6, 8, 13, 14, 15, 21, 22, 23, 26
Müller, Albert, Xylophon—12, 26
Nuselská Kapela Selska—10, 18, 24
Okteto Pěveckého Spolku "Smetana"—16
Pangrác, František A., Baryton—5, 6, 7, 8, 9, 10, 13, 15, 16, 17, 18, 19, 22, 23, 24, 26
Pangrácova, Anna—7
Pollert, Emil, Bas—13, 18, 21, 24, 26
Pražský, elitní orkestr—8, 12
Přibyl, Nettie K., Soprán—5, 7, 13, 18, 20, 21, 22, 24
Pryorova Kapela—5, 15, 21
Psotova Čechoslovenská Kapela—6, 8, 10, 15, 16, 18, 19, 20, 21, 25, 26, 27
Pták Bohumil, Tenor—7, 9, 13, 15, 18, 21, 24, 26
Reiss, Vašek, Baryton—10, 13, 19, 25
Rokycanský, J. H., Tenor—5, 7, 10, 15, 17, 18, 27
Rozdalovicka Kapela—25, 27
Silbers, Felix, Kornetista—16, 22
Šindler, Valentin, Tenor—8, 14
Sir—21
Sládek, Josef, Tenor—6, 7, 9, 14, 16, 17, 20, 23
Slavinská, Růžena, Soprán—5, 8, 9, 14, 16, 17, 24, 25
Štork, Mirko, Tenor—26
Strakoničtí dudáce—22
Strakonické Trio—17
Šumaři, Clarinet—16, 18
Tichý, Alois, Komik—5, 8, 9, 10, 13, 16, 17, 19, 26 27
Tichý s Kvartetem "Sraml"—17, 23, 25
Umělecké Kvarteto Národního Divadla—24
Vasata, Rudolf, Baryton—13, 15, 18, 24
Victor Kapela—5, 9, 10, 13, 15, 20, 24, 25, 27
Victor Orkestr—13, 18, 21, 26
Victor Vojenská Hudba—5
Victor Vojenská Kapela—19, 22
Vlasák, Kornetista—20, 23
Zeň, Heřman J., Komik—6, 10, 15, 18

Printed March, 1922

This Catalogue contains all Bohemian records issued, including March, 1922, Supplement

VICTOR TALKING MACHINE COMPANY

CAMDEN, N. J.

"HIS MASTER'S VOICE"
REG. U.S. PAT. OFF.
MdeF. MARCA INDUSTRIAL REGISTRADA

5737—JXA—4-20-22—BOHEMIAN
VICTOR TALKING MACHINE COMPANY, Camden, N. J.
Printed April, 1922, including April, 1922, Supplement